

Tillgång till kollektivtrafik

samkörning av data om befolkning och kollektivtrafik

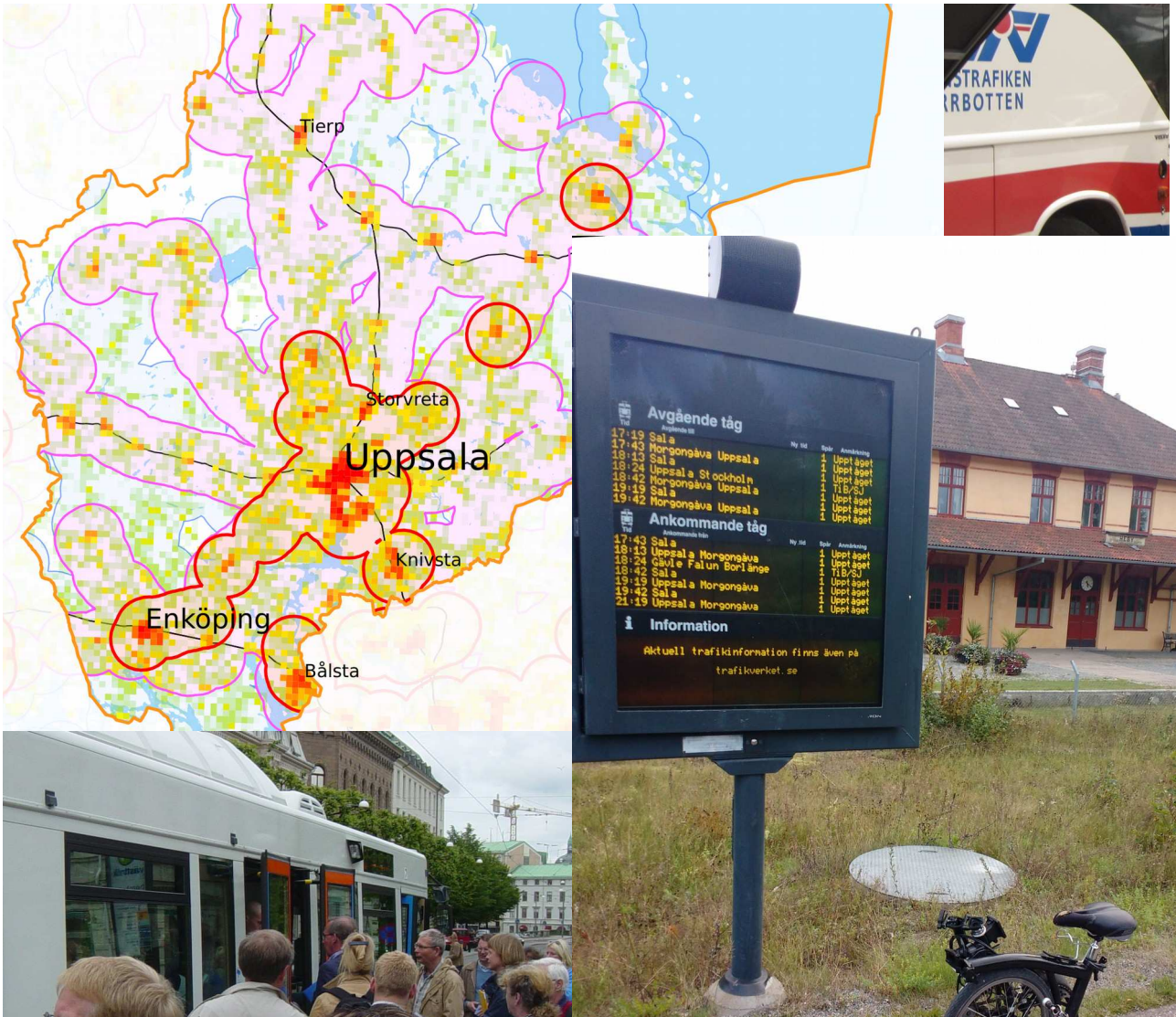

Uppsala 2018-10-16

Per Eric Rosén

Innehållsförteckning

Bakgrund.....	3
Metod.....	3
Parametrar för färdmedel och turtäthet.....	3
Beräkning.....	4
Begränsningar.....	4
Jämförelse med måttet PTAL.....	4
Resultat.....	5
Kollektivtrafik i allmänhet.....	6
Järnväg.....	6
Referenser.....	7
Tack till.....	7
Bilaga 1: Täckning per område.....	1
Täckning i Sverige.....	1
Täckning per län.....	2
Täckning per kommun.....	23

Bakgrund

Jag är politiskt aktiv i Uppsala, och letade våren 2018 efter publik statistik över hur många i varje län som bor inom ett visst avstånd från kollektivtrafik. Inget hittades, men däremot öppna geodata som kan användas för att beräkna sådan tillgänglighet.

Denna korta undersökning syftar till att underlätta jämförelse av tillgång till kollektivtrafik, och ge svar på frågor som ”Hur många i län L bor inom d km från närmaste hållplats i kollektivtrafiken?”

För mer nyanserade svar har också beräkningen gjorts för olika typer av färdmedel, och för några olika nivåer på turtäthet. Detta gör att det till exempel går att se hur många som bor inom 5 km från en hållplats för spårtrafik med en turtäthet på minst 24 avgångar / dygn.

Metod

Samkörning gjordes genom att beräkna täckningsområden inom radier på 1, 5 och 10 km från kollektivtrafikens hållplatser, och sedan beräkna ut hur stor del av invånarna i riket respektive varje län och kommun som bor inom området.

Kollektivtrafikens turer och hållplatser är hämtade från GTFS Sverige 2 [GTFS], en databas från Samtrafiken i formatet GTFS [GTFS specifikation]. Från denna hämtades både geografisk position för kollektivtrafikens hållplatser och information om vilka turer med olika färdmedel som trafikerar dessa hållplatser. Befolkningsdata kommer från Statistiska centralbyråns redovisning av befolkning per ruta, där Sverige är indelat i rutor med storlek 1 km² [SCB befolkning].

Samkörningen gjordes för riket och per kommun och län. Geodata om kommuner och läns utsträckning kommer från Open Streetmap [OSM].

Parametrar för färdmedel och turtäthet

För varje geografiskt område gjordes samkörningen för olika radier, men också med olika uppsättningar av hållplatser, baserat på olika färdmedel och nivåer på turtäthet.

GTFS redovisar för varje linje om den trafikeras med tåg, spårvagn, tunnelbana, buss, taxi eller båt. I denna rapport redogörs för avstånd till kollektivtrafik av godtycklig typ, för vägtrafik (buss och länstrafikens taxi), spårtrafik (tåg, spårvagn och tunnelbana) utöver GTFS kategorier.

Vad gäller taxi avser GTFS bara sådan som ingår i kollektivtrafik med tidtabell – alltså turer som körs på bestämda tider längs bestämd sträcka (även om de kan behöva förbeställas), och vanligen till samma avgift som buss. Varken vanlig färdtjänst med taxi eller reguljär taxi ingår.

Beräkning av turtäthet för hållplats gjordes från trafikutbudet en godtycklig veckodag, i detta fall satt till måndag 2018-03-12. Därför är till exempel inte Inlandsbanan med vad gäller tågtrafik.

För ”någon trafik” räcker det med en avgång under dygnet. För god respektive mycket god turtäthet sattes kravet till minst 24 avgångar / dygn respektive minst 144 avgångar / dygn (var 10:e minut i snitt över dygnet). Denna turtäthet har beräknats utifrån trafikslagen i respektive redovisning – en hållplats med till exempel 2 avgångar/dygn tåg men 30 avgångar/dygn buss kommer inte ingå i ”god turtäthet” för tåg eller spårtrafik, men väl för buss, vägtrafik och kollektivtrafik totalt.

Beräkning

De olika uppsättningarna med kollektivtrafik har hämtats från GTFS-data, importerade till PostGIS. Turtätheten beräknades genom att för varje hållplats i GTFS summera antal avgångar under exempeldygnet med de färdmedel som skulle beräknas.

För varje uppsättning hållplatser (typer av färdmedel, krav på turtäthet) har ett täckningsområde beräknats för varje acceptabelt avstånd (1, 5 och 10 km) med buffertfunktionen i PostGIS.

För varje sådant täckningsområde har befolkningmängden i området beräknats utifrån summan av de rutor i SCB:s befolkningsdata som ligger inom täckningsområdet. Folkmängd i varje ruta har först multiplicerats med andel av rutan som ligger inom täckningsområdet.

Samma typ av beräkning har gjorts för totala befolkningen i riket och varje län och kommun - folkmängden i rutor inom området har summerats, efter att först tagits i proportion till andel av rutan som ligger inom området. Denna beräknade mängd finns redovisad i bilaga 1.

Utifrån dessa två summor av befolkning är andelen befolkning med täckning beräknad.

Denna analys har gjorts för befolkningen i hela riket respektive varje län och kommun. Enbart befolkning i respektive område har räknats, men täckning från hållplatser fysisk belägna utanför området har tagits med. Detta innebär att till exempel delar av befolkningen i Gävle har beräknats ha järnväg inom 10 km med hjälp av stationer belägna i Uppsala län.

Begränsningar

En felkälla, särskilt vid avstånd till hållplats 1 km, är att befolkningen inte behöver vara jämnt fördelad inom SCB:s rutor. Detta är svårt att förbättra utan mer exakta befolkningsdata.

Inga ansatser har gjorts att räkna på faktisk avstånd längs väg till hållplatserna, eller om det finns väg lämplig för till exempel gång- och cykeltrafik till hållplatsen. Inte heller har kvaliteten i turtätheten betraktats – om avgångarna går till de ställen resenärer på orten reser till. Särskilt värt att notera är att hållplatser mitt på en linje kommer ha dubbelt så många avgångar som en ändhållplats.

Båda faktorerna är relevanta att undersöka vidare. Faktiska avstånd skulle – utöver en digital modell över vägnätet – åter kräva data om befolkningen med större geografisk precision än vad SCB:s befolkning per ruta ger. Avstånd och restider till målpunkter skulle gå att beräkna med data från GTFS Sverige, men för målpunkter skulle data från resvaneundersökningar i hela landet krävas.

Jämförelse med måttet PTAL

Det finns flera sätt att mäta tillgång till kollektivtrafik. Ett något spritt mått i stadsmiljö är *Public transport accessibility level* [PTAL]. Dessa kriterier utgår från turtätheten i rusningstid för kollektivtrafik tillgänglig inom gångavstånd på 460 m (buss) respektive 960 m (spårtrafik). PTAL kräver tillgång till befolkningsdata med högre upplösning, och nätverksanalys. Det är bättre lämpat för analys på kvartersnivå än något kriterium i denna undersökning, men tar inte hänsyn till exempelvis möjligheten att kombinera cykel / bil och kollektivtrafik för avstånd över 1 km till hållplatsen. Både PTAL och dessa kriterier förenas däremot i att enbart utgå från antal avgångar, i stället för tillgänglighet till de platser boende önskar resa till.

Resultat

Kartor per län och tabeller med resultat finns i bilaga 1.

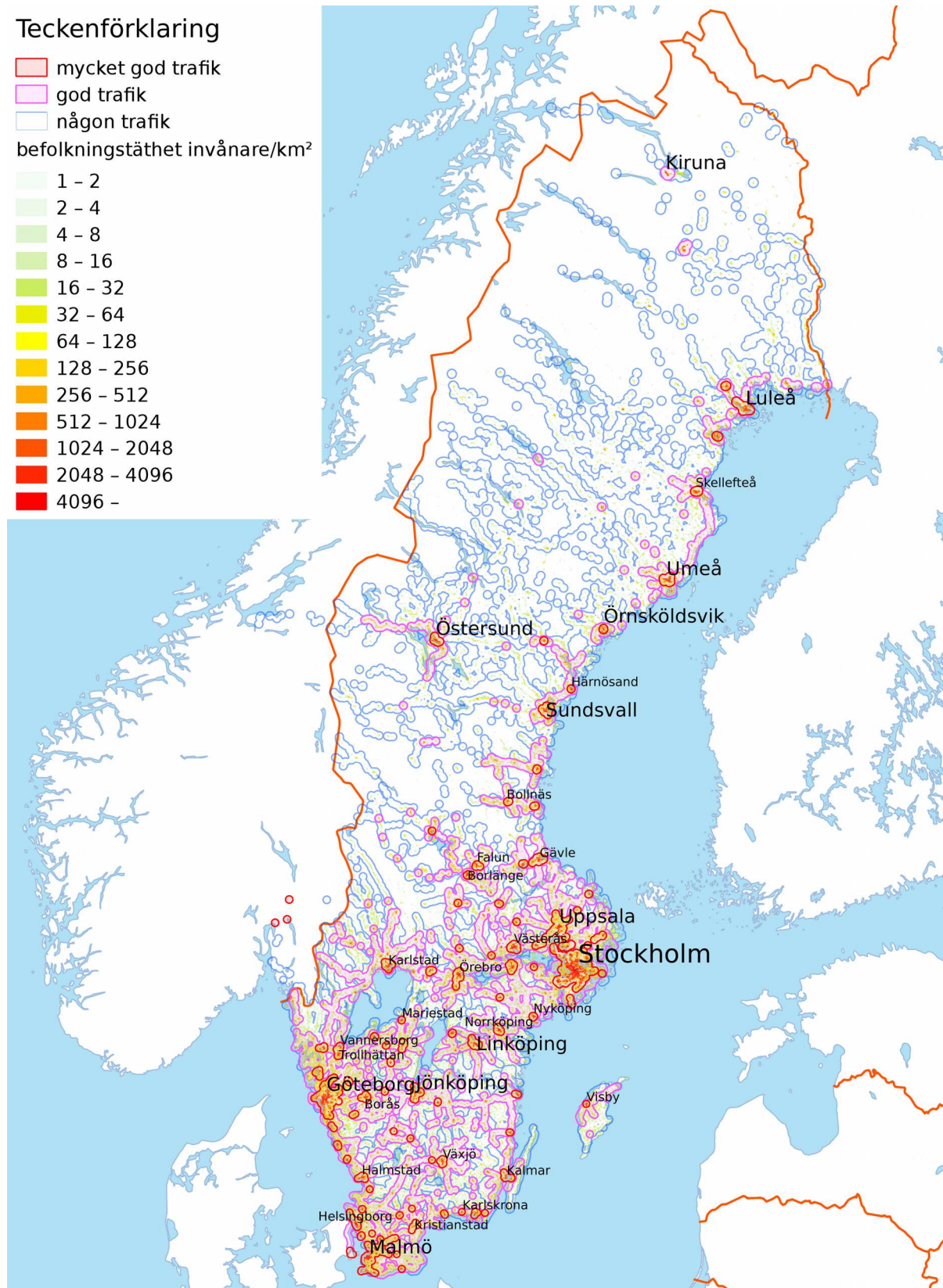

Illustration 1: Översikt. Områden inom 5 km från olika kvalitet på kollektivtrafik

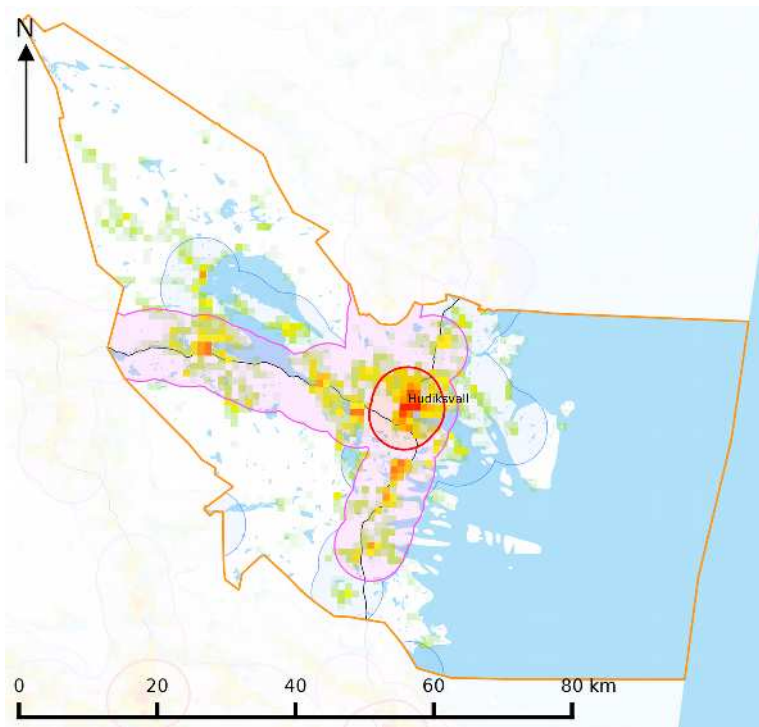

Illustration 2: Exempel: Täckning 5 km Hudiksvalls kommun. Tätast längs järnvägen och gamla Dellenbanan. NV delen av kommunen har över 5 km till kollektivtrafik.

Kollektivtrafik i allmänhet

I riket bor 99,9% av befolkningen inom 10 km avstånd från någon kollektivtrafik. Vad gäller kollektivtrafik med god turtäthet (minst 24 avgångar / dygn) bor 97,3% inom 10 km, 94,0% inom 5 km och 82,6% inom 1 km från en hållplats. För kollektivtrafik med den bästa turtätheten (minst 144 avgångar / dygn) bor 75,8% av befolkningen inom 10 km, 68,6 % inom 5 km och 54,0% av befolkningen inom 1 km. Denna högsta tillgänglighet är i hög grad kopplad till de största tätorterna, stråken kring storstäderna och i viss mån knutpunkter som exempelvis Alvesta.

Tillgången till mycket god turtäthet inom 1 km är högst i Stockholms län med 86,0%. Västra Götaland (57,8%), Skåne (57,0%) och Uppsala (57,0%) kommer därefter; sista är Värmland (22,7%), Dalarna (15,3%) och Gotland (12,7%).

I Stockholms län finns också de kommuner som har högst tillgänglighet till mycket god kollektivtrafik – i både Solna och Sundbyberg bor över 99% av befolkningen inom 1 km från sådan.

Järnväg

82,3% av befolkningen har järnväg med persontrafik inom 10 km och 69,6% har den inom 5 km. Stockholm och Västmanland ligger båda på över 90% för järnväg inom 10 km. Gotland kommer sist med 0%. Västerbotten och Norrbotten är näst sist med ca 40% av befolkningen inom 10 km från en aktiv järnvägsstation. En förklaring är att de senare länen har flera av landets största orter utan persontrafik på järnväg – Skellefteå, Piteå och Haparanda.

Referenser

Källor

GTFS: Samtrafiken i Sverige AB, GTFS Sverige 2, 2018, <https://www.trafiklab.se/api/gtfs-sverige-2>

GTFS specifikation: Google, General Transit Feed Specification Reference, 2018,

<https://developers.google.com/transit/gtfs/reference/>

SCB befolkning: Statistiska centralbyrån, Öppna geodata för total befolkning per ruta, ,

<http://www.scb.se/hitta-statistik/regional-statistik-och-kartor/geodata/oppna-geodata/total-befolkning-per-ruta/>

OSM: Open Streetmap bidragsgivare, Open Streetmap, 2018, <https://www.openstreetmap.org/>

PTAL: Transport for London, Public transport accessibility level, 2016,

<https://data.london.gov.uk/dataset/public-transport-accessibility-levels?resource=86bbffe1-8af1-49ba-ac9b-b3eacaf68137>

Tack till

Kenneth Yu på Trafiklab, för tillstånd att använda GTFS Sverige även i en statisk rapport.

Jennie Fasth, Jacob Hammarbäck och Julia Litborn för granskning och värdefulla synpunkter.

Bilaga 1: Täckning per område

Här finns redovisning av resultat för hela Sverige, varje län och varje kommun. Teckenförklaring för samtliga illustrationer finns i Illustration 1 på sida 5.

Täckning i Sverige

Befolkning 9977905 (beräknad)

Andel av befolkning (%)	Någon trafik			God trafik			Mycket god trafik		
	1 km	5 km	10 km	1 km	5 km	10 km	1 km	5 km	10 km
samtliga färdmedel	91.82	99.33	99.92	82.58	93.96	97.27	53.92	68.58	75.77
spårtrafik	30.66	71.98	82.73	27.96	64.81	74.42	18.60	34.86	39.41
tåg	19.07	69.60	82.28	16.36	62.43	73.96	6.75	31.60	38.82
tunnelbana	9.08	14.63	17.78	9.08	14.63	17.78	8.77	14.40	17.67
spårvagn	8.02	17.55	23.30	8.02	17.55	23.30	7.74	17.47	23.15
vägtrafik	91.56	99.15	99.91	81.77	93.34	97.00	52.90	68.47	75.64
buss	91.25	99.03	99.83	81.76	93.34	97.00	52.90	68.47	75.64
taxi	10.93	24.71	34.92	0.50	1.88	4.11			
båt	3.25	16.31	25.59	2.41	13.17	21.65	0.22	3.11	5.43

Täckning per län

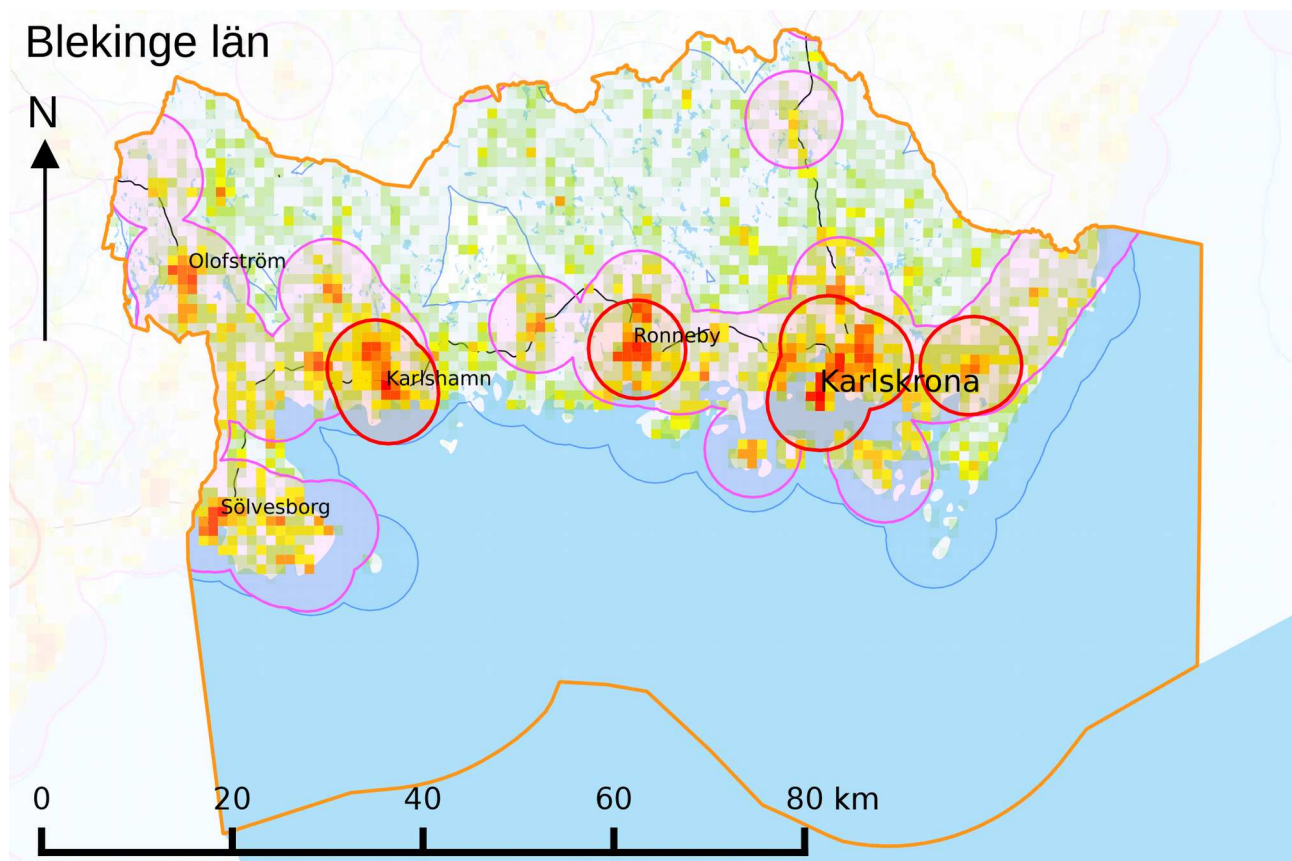

Blekinge län

Befolkning 158290 (beräknad)

Andel av befolkning (%)	Någon trafik			God trafik			Mycket god trafik		
	1 km	5 km	10 km	1 km	5 km	10 km	1 km	5 km	10 km
samtliga färdmedel	89.57	99.67	100.00	71.07	90.02	97.90	31.24	55.91	71.84
spårtrafik	20.70	59.90	80.35	20.70	59.90	80.35			
tåg	20.70	59.90	80.35	20.70	59.90	80.35			
tunnelbana									
spårvagn									
vägtrafik	89.48	99.65	100.00	69.96	88.00	96.08	31.24	55.91	71.84
buss	89.48	99.65	100.00	69.96	88.00	96.08	31.24	55.91	71.84
taxi	8.69	23.86	32.59						
båt	4.99	21.63	35.97						

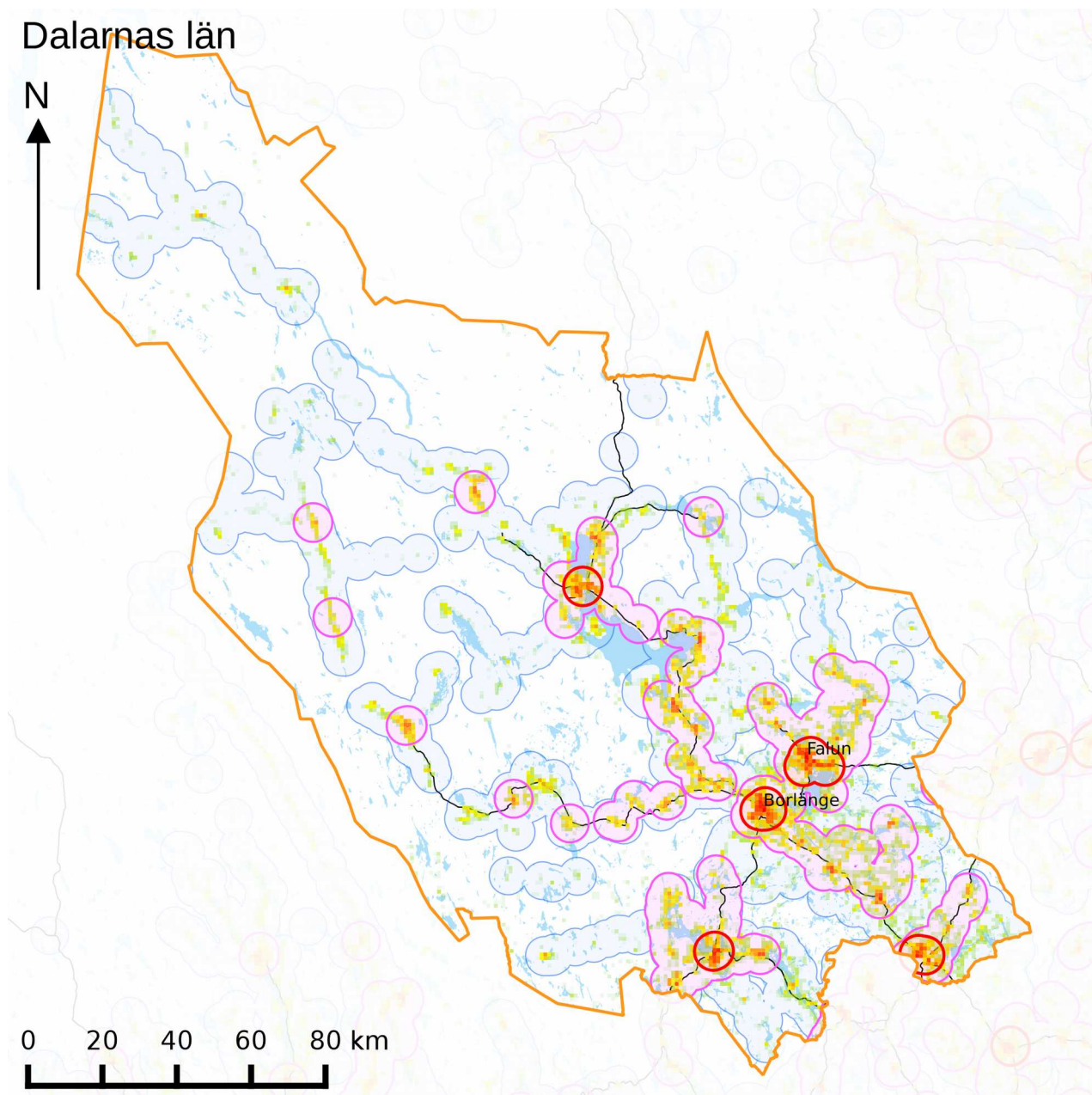

Dalarnas län

Befolkning 284206 (beräknad)

Andel av befolkning (%)	Någon trafik			God trafik			Mycket god trafik		
	1 km	5 km	10 km	1 km	5 km	10 km	1 km	5 km	10 km
samtliga färdmedel	94.92	99.43	99.87	65.97	88.26	95.41	15.27	46.38	53.91
spårtrafik	16.27	65.34	78.18	7.36	41.04	48.83			
tåg	16.27	65.34	78.18	7.36	41.04	48.83			
tunnelbana									
spårvagn									
vägtrafik	94.92	99.43	99.87	65.97	88.25	95.40	15.27	46.38	53.91
buss	93.85	98.97	99.55	65.97	88.25	95.40	15.27	46.38	53.91
taxi	75.99	92.98	97.59	8.20	31.80	38.87			
båt									

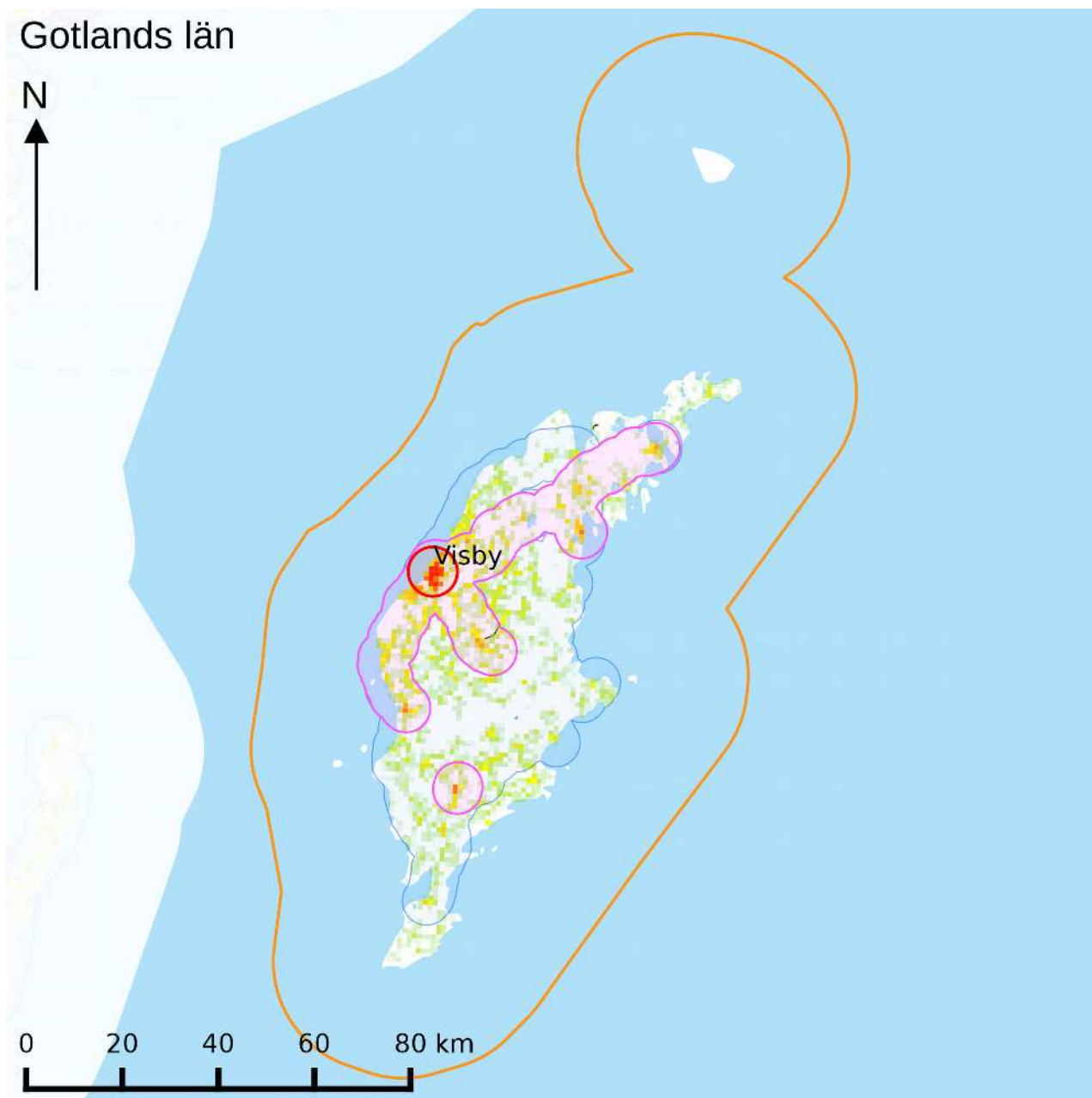

Gotlands län

Befolkning 57951 (beräknad)

Andel av befolkning (%)	Någon trafik			God trafik			Mycket god trafik		
	1 km	5 km	10 km	1 km	5 km	10 km	1 km	5 km	10 km
samtliga färdmedel	78.03	96.69	99.27	58.07	75.05	89.72	12.68	43.68	50.25
spårtrafik									
tåg									
tunnelbana									
spårvagn									
vägtrafik	78.03	96.69	99.27	58.07	75.05	89.72	12.68	43.68	50.25
buss	78.03	96.69	99.27	58.07	75.05	89.72	12.68	43.68	50.25
taxi									
båt	5.67	44.21	49.25						

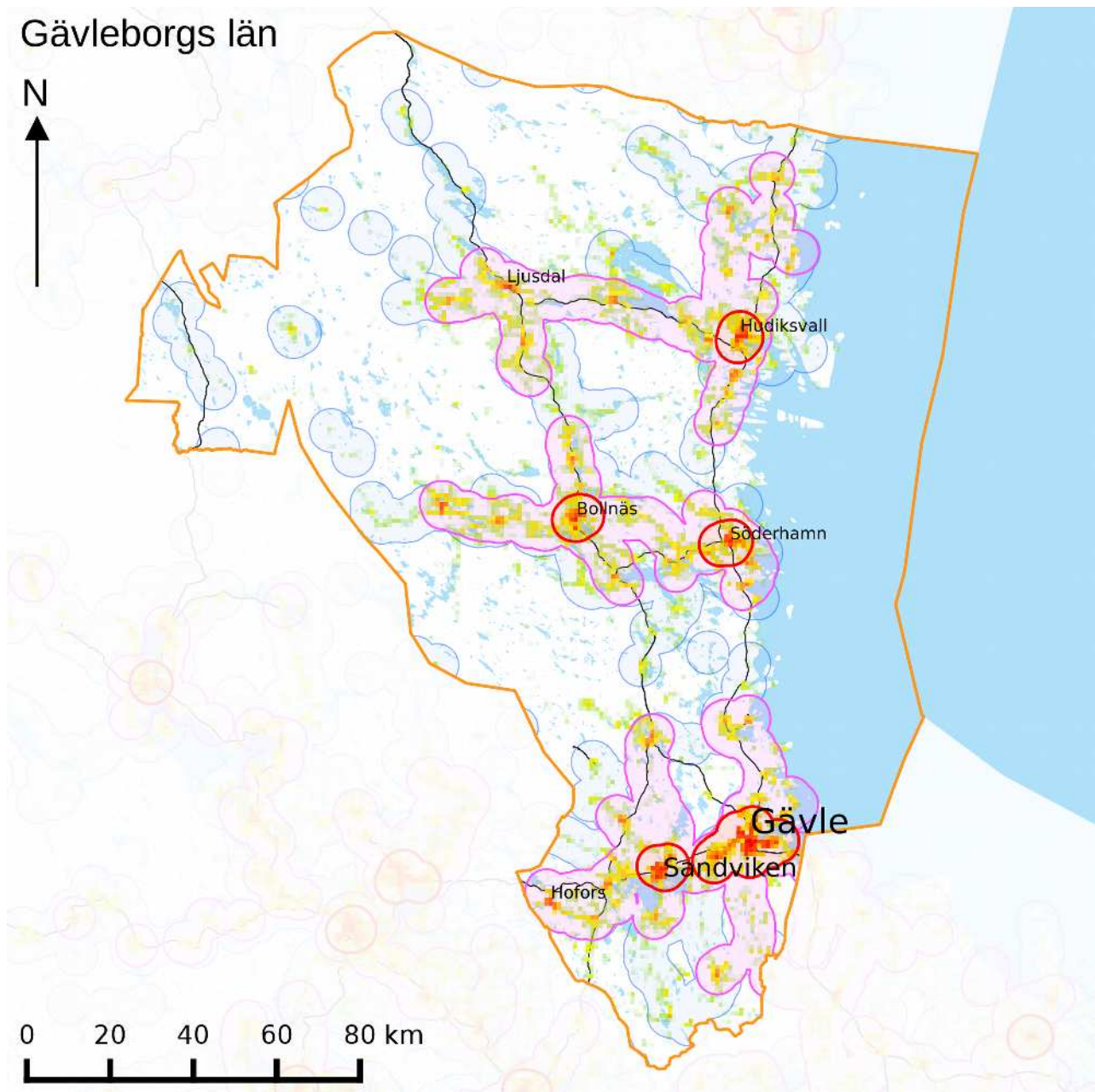

Gävleborgs län

Befolkning 284434 (beräknad)

Andel av befolkning (%)	Någon trafik			God trafik			Mycket god trafik		
	1 km	5 km	10 km	1 km	5 km	10 km	1 km	5 km	10 km
samtliga färdmedel	88.52	98.02	99.46	77.95	92.60	96.86	39.81	56.21	64.53
spårtrafik	16.17	65.84	79.78	11.96	54.77	67.38			
tåg	16.17	65.84	79.78	11.96	54.77	67.38			
tunnelbana									
spårvagn									
vägtrafik	88.45	97.85	99.44	77.93	92.60	96.86	39.81	56.21	64.53
buss	88.45	97.85	99.43	77.93	92.60	96.86	39.81	56.21	64.53
taxi	0.00	0.02	0.08						
båt									

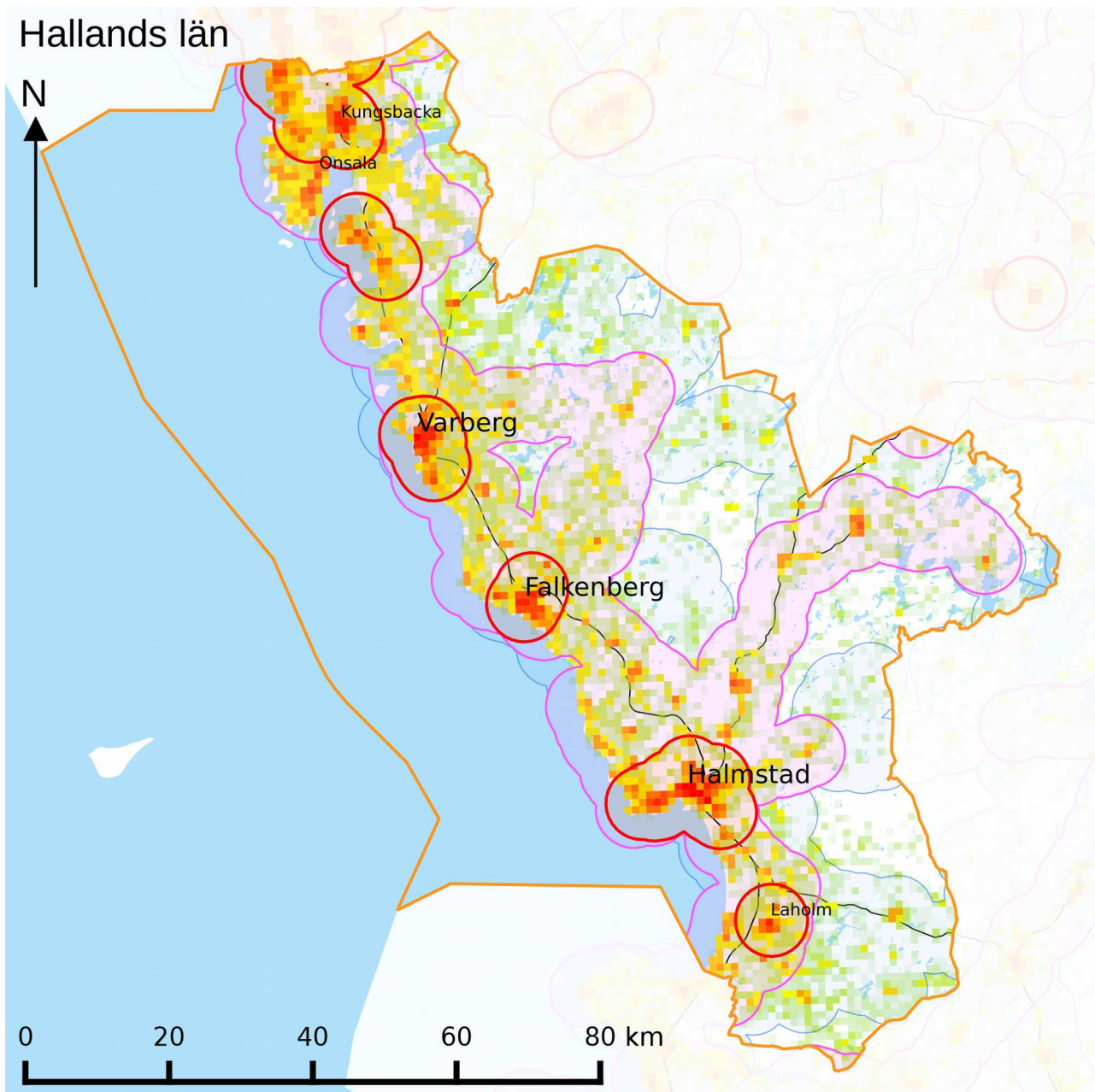

Hallands län

Befolkning 320232 (beräknad)

Andel av befolkning (%)	Någon trafik			God trafik			Mycket god trafik		
	1 km	5 km	10 km	1 km	5 km	10 km	1 km	5 km	10 km
samtliga färdmedel	89.34	99.35	100.00	79.00	93.48	98.02	37.93	64.61	83.23
spårtrafik	12.54	58.19	85.84	10.62	53.11	77.39			0.45
tåg	12.54	58.19	85.84	10.62	53.11	77.39			
tunnelbana									
spårvagn			0.45			0.45			0.45
vägtrafik	89.33	99.35	100.00	79.00	93.48	98.02	37.93	64.61	83.23
buss	89.10	99.35	100.00	79.00	93.48	98.02	37.93	64.61	83.23
taxi	13.17	34.36	61.89						
båt			1.80			0.46			

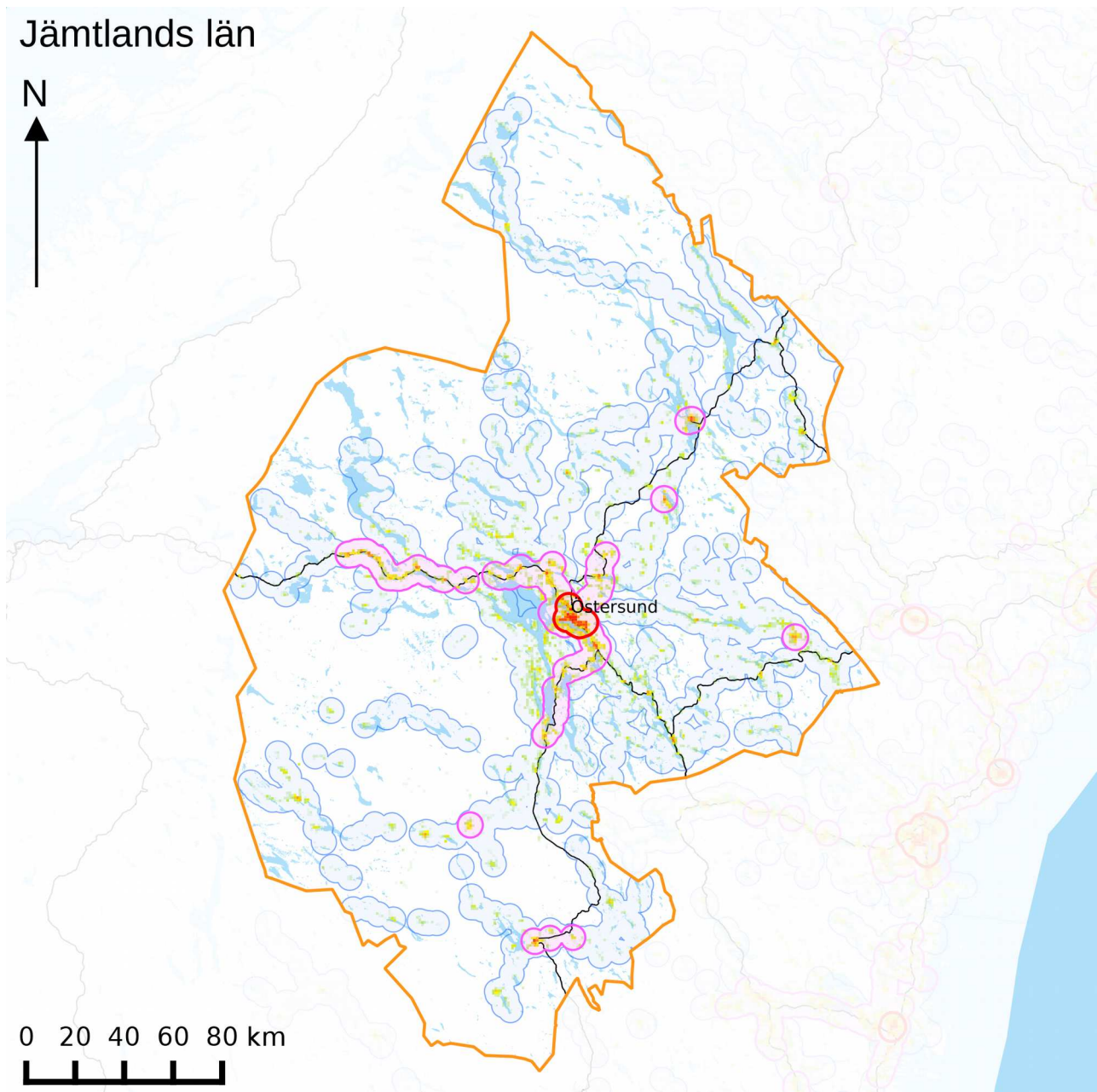

Jämtlands län

Befolkning 128653 (beräknad)

Andel av befolkning (%)	Någon trafik			God trafik			Mycket god trafik		
	1 km	5 km	10 km	1 km	5 km	10 km	1 km	5 km	10 km
samtliga färdmedel	87.74	98.65	99.69	57.64	70.77	76.14	25.98	39.38	43.26
spårtrafik	16.73	53.07	67.54						
tåg	16.73	53.07	67.54						
tunnelbana									
spårvagn									
vägtrafik	87.70	98.64	99.69	57.64	70.77	76.14	25.98	39.38	43.26
buss	86.65	97.99	99.28	57.64	70.77	76.14	25.98	39.38	43.26
taxi	20.77	34.05	54.19						
båt									

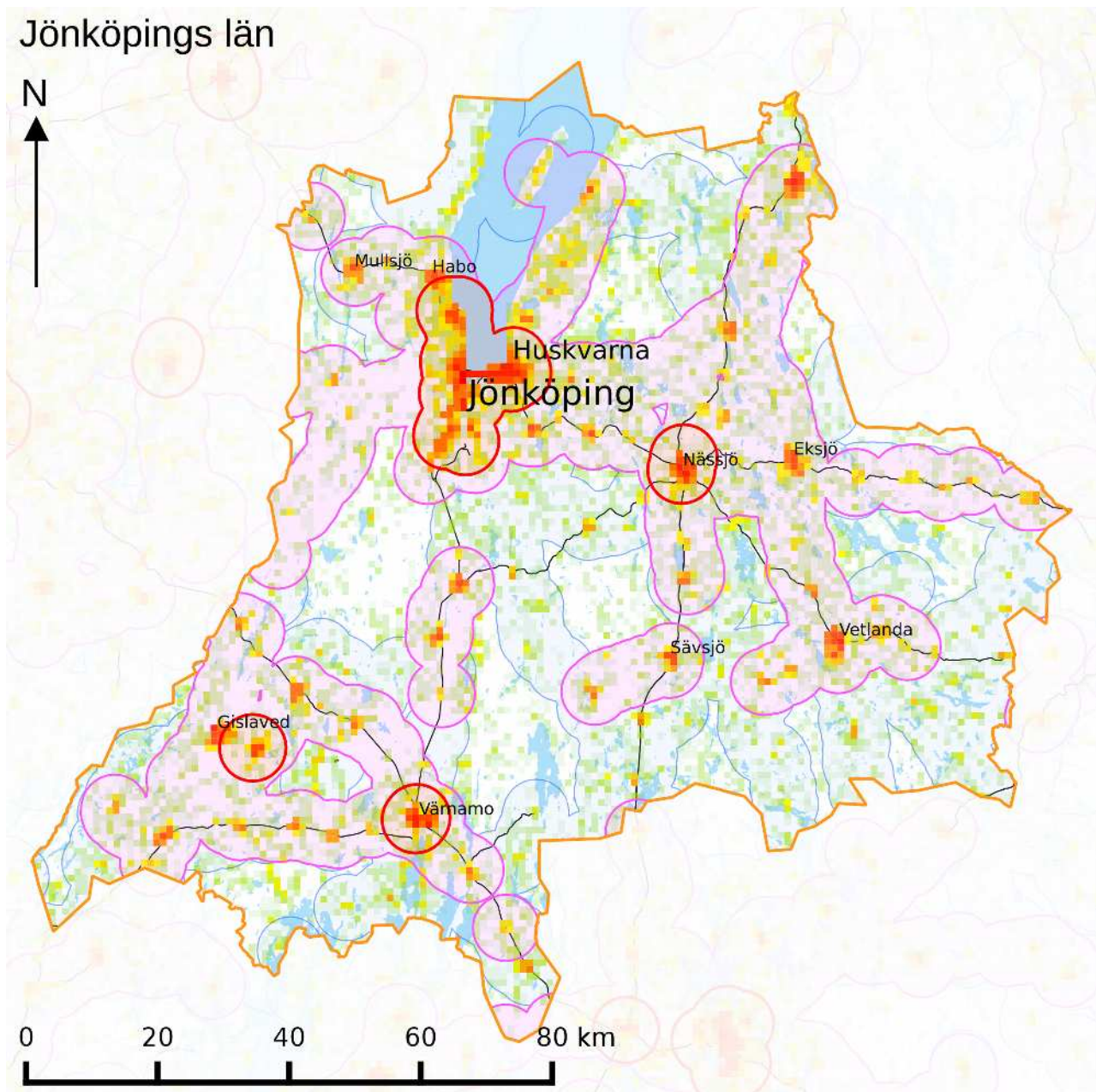

Jönköpings län

Befolkning 352291 (beräknad)

Andel av befolkning (%)	Någon trafik			God trafik			Mycket god trafik		
	1 km	5 km	10 km	1 km	5 km	10 km	1 km	5 km	10 km
samtliga färdmedel	86.46	97.95	99.97	76.26	90.49	97.67	31.42	46.50	55.41
spårtrafik	29.56	76.26	86.70	19.58	58.34	63.54			
tåg	29.56	76.26	86.70	19.58	58.34	63.54			
tunnelbana									
spårvagn									
vägtrafik	86.25	97.73	99.97	75.61	89.59	97.42	31.42	46.50	55.41
buss	86.25	97.73	99.97	75.61	89.59	97.42	31.42	46.50	55.41
taxi	0.71	1.86	2.75						
båt	0.32	1.08	1.55						

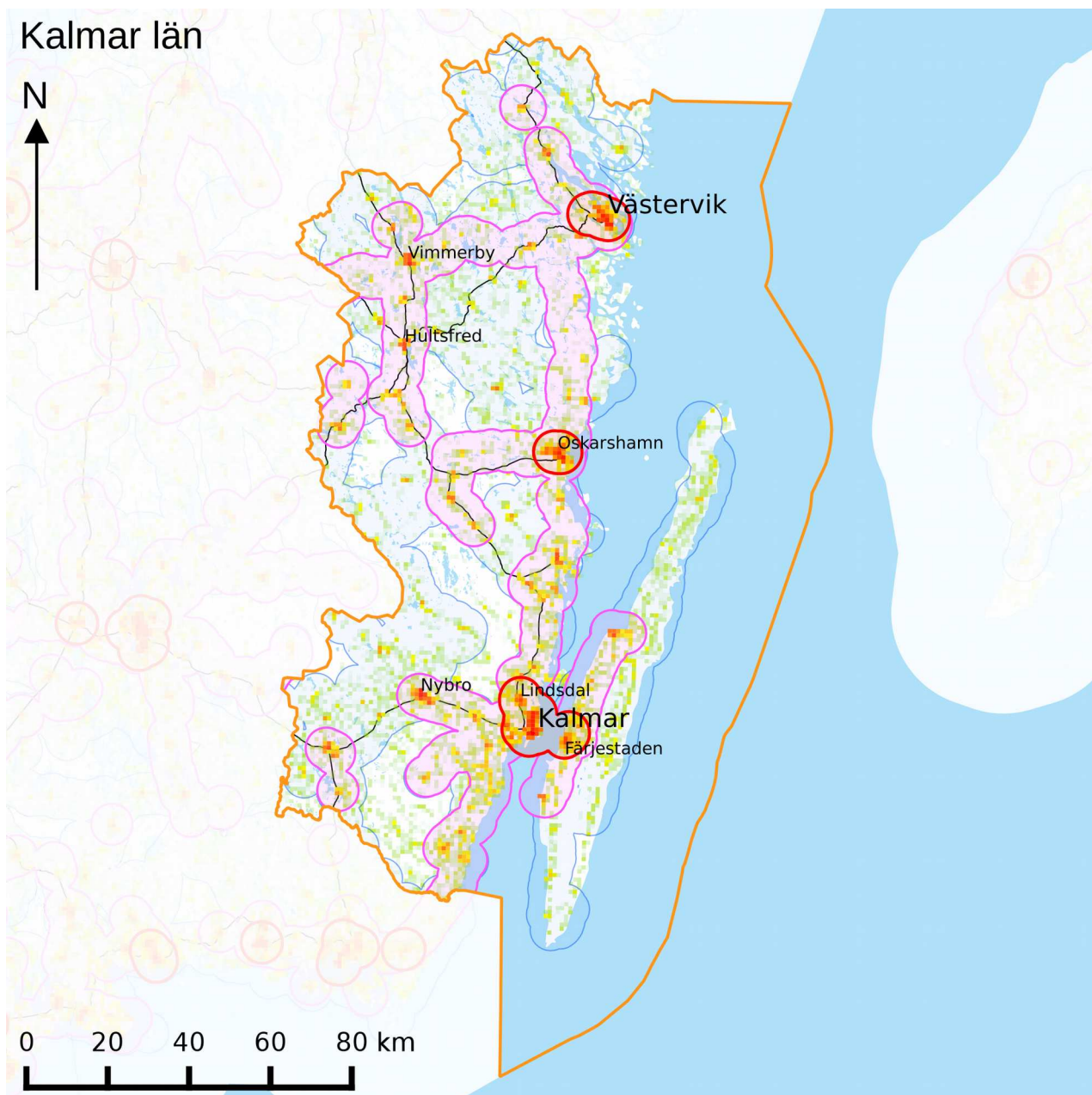

Kalmar län

Befolkning 242078 (beräknad)

Andel av befolkning (%)	Någon trafik			God trafik			Mycket god trafik		
	1 km	5 km	10 km	1 km	5 km	10 km	1 km	5 km	10 km
samtliga färdmedel	85.33	97.89	99.89	67.81	85.60	93.18	27.09	42.07	46.52
spårtrafik	17.04	54.40	72.33	5.80	23.55	35.79			
tåg	17.04	54.40	72.33	5.80	23.55	35.79			
tunnelbana									
spårvagn									
vägtrafik	85.31	97.88	99.89	66.89	85.16	92.90	27.09	42.07	46.52
buss	85.31	97.88	99.89	66.89	85.16	92.90	27.09	42.07	46.52
taxi									
båt	1.91	7.87	8.37						

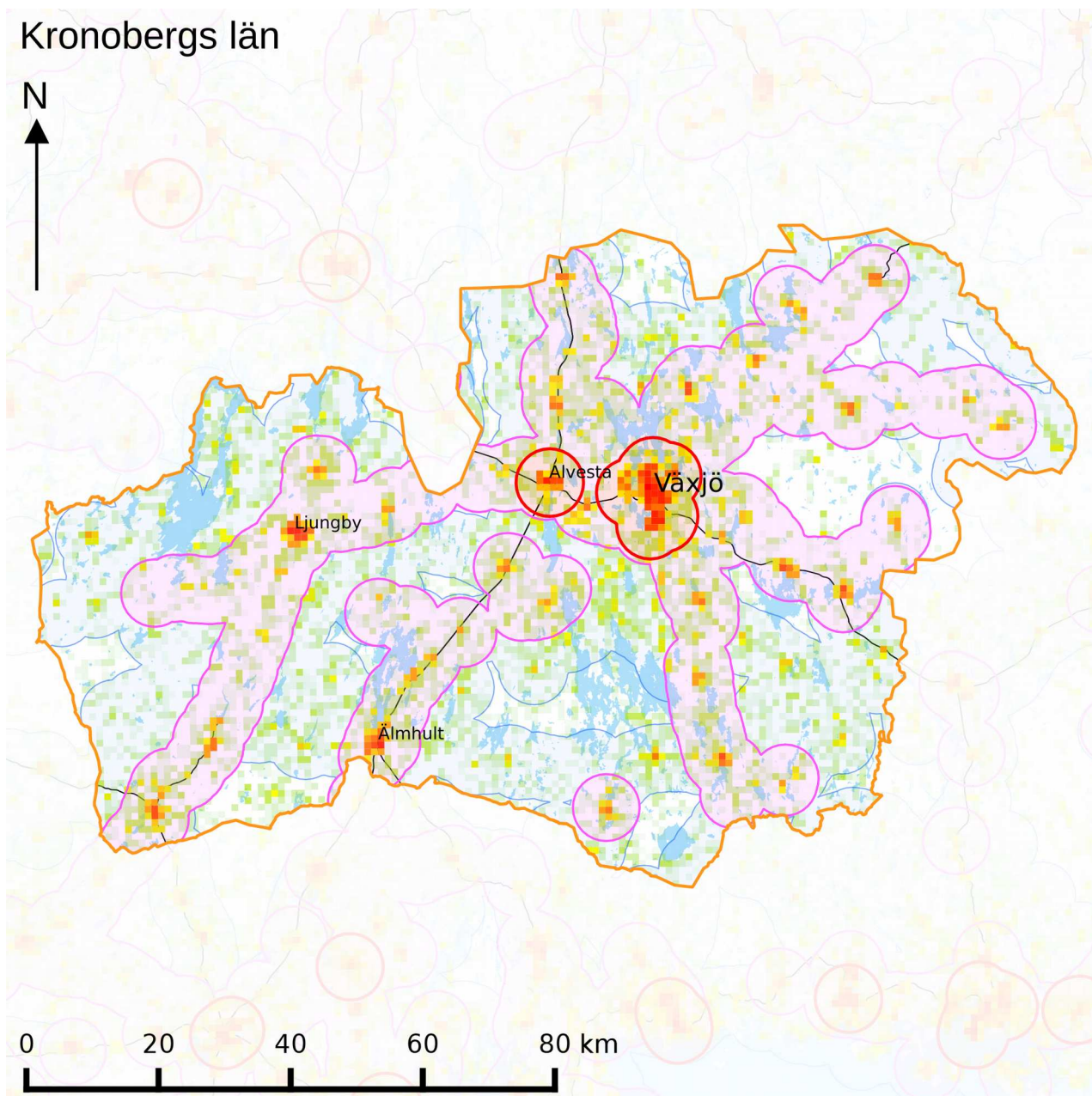

Kronobergs län

Befolkning 194589 (beräknad)

Andel av befolkning (%)	Någon trafik			God trafik			Mycket god trafik		
	1 km	5 km	10 km	1 km	5 km	10 km	1 km	5 km	10 km
samtliga färdmedel	86.81	98.84	99.96	72.69	88.36	96.53	29.54	39.74	43.24
spårtrafik	13.87	53.95	61.60	11.17	48.44	54.89	2.30	4.89	6.64
tåg	13.87	53.95	61.60	11.17	48.44	54.89	2.30	4.89	6.64
tunnelbana									
spårvagn									
vägtrafik	86.81	98.84	99.96	72.69	88.36	96.49	27.23	34.86	37.58
buss	86.81	98.84	99.96	72.69	88.36	96.49	27.23	34.86	37.58
taxi		0.04	0.30						
båt									

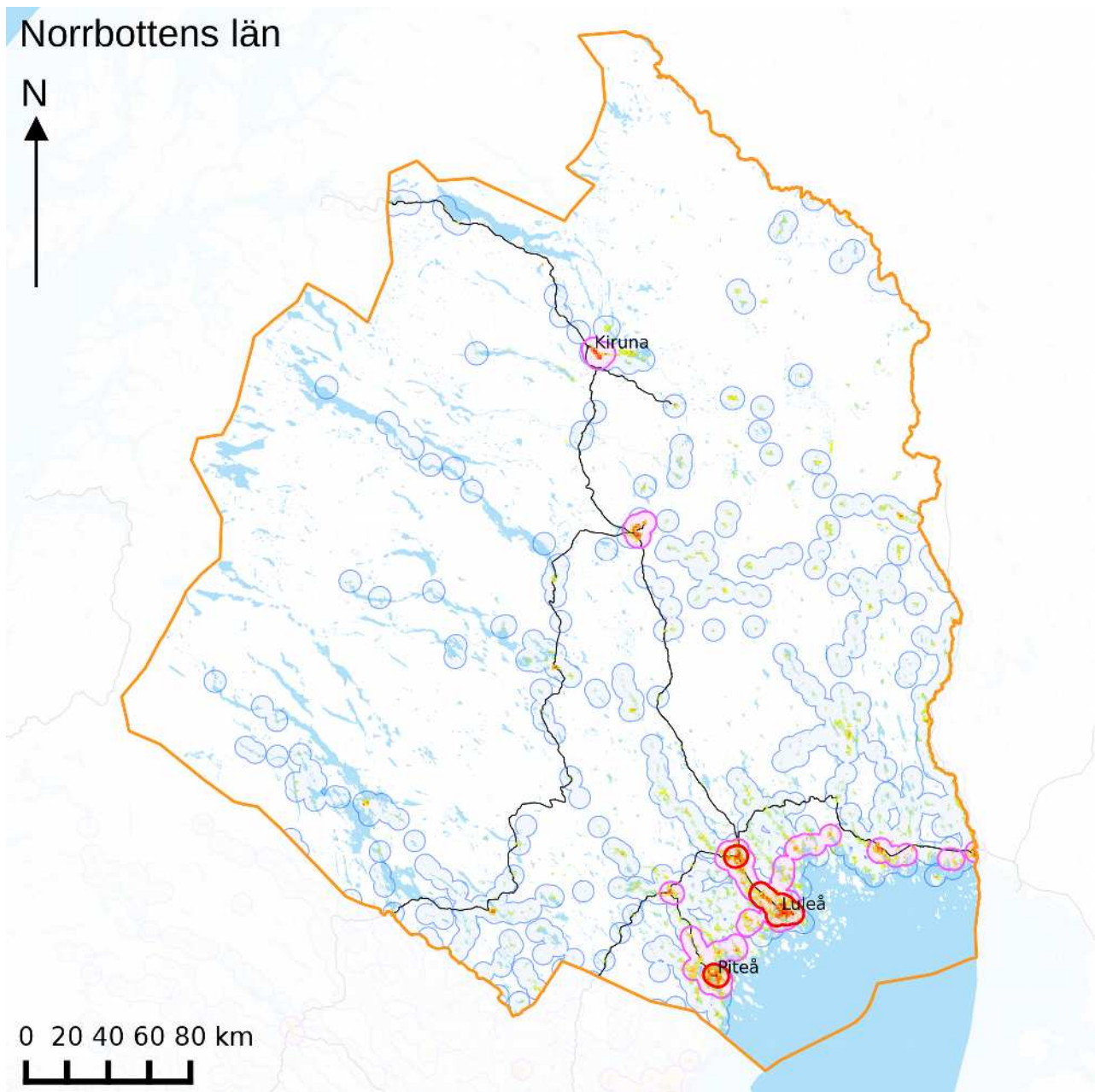

Norrbottens län

Befolkning 249678 (beräknad)

Andel av befolkning (%)	Någon trafik			God trafik			Mycket god trafik		
	1 km	5 km	10 km	1 km	5 km	10 km	1 km	5 km	10 km
samtliga färdmedel	89.16	98.12	99.11	62.88	76.75	81.17	28.61	44.22	48.93
spårtrafik	8.98	44.88	51.95	1.81	7.22	9.50			
tåg	8.98	44.88	51.95	1.81	7.22	9.50			
tunnelbana									
spårvagn									
vägtrafik	89.08	98.04	98.99	62.88	76.75	81.17	28.61	44.22	48.93
buss	89.00	97.94	98.93	62.88	76.75	81.17	28.61	44.22	48.93
taxi	8.09	25.03	41.91						
båt									

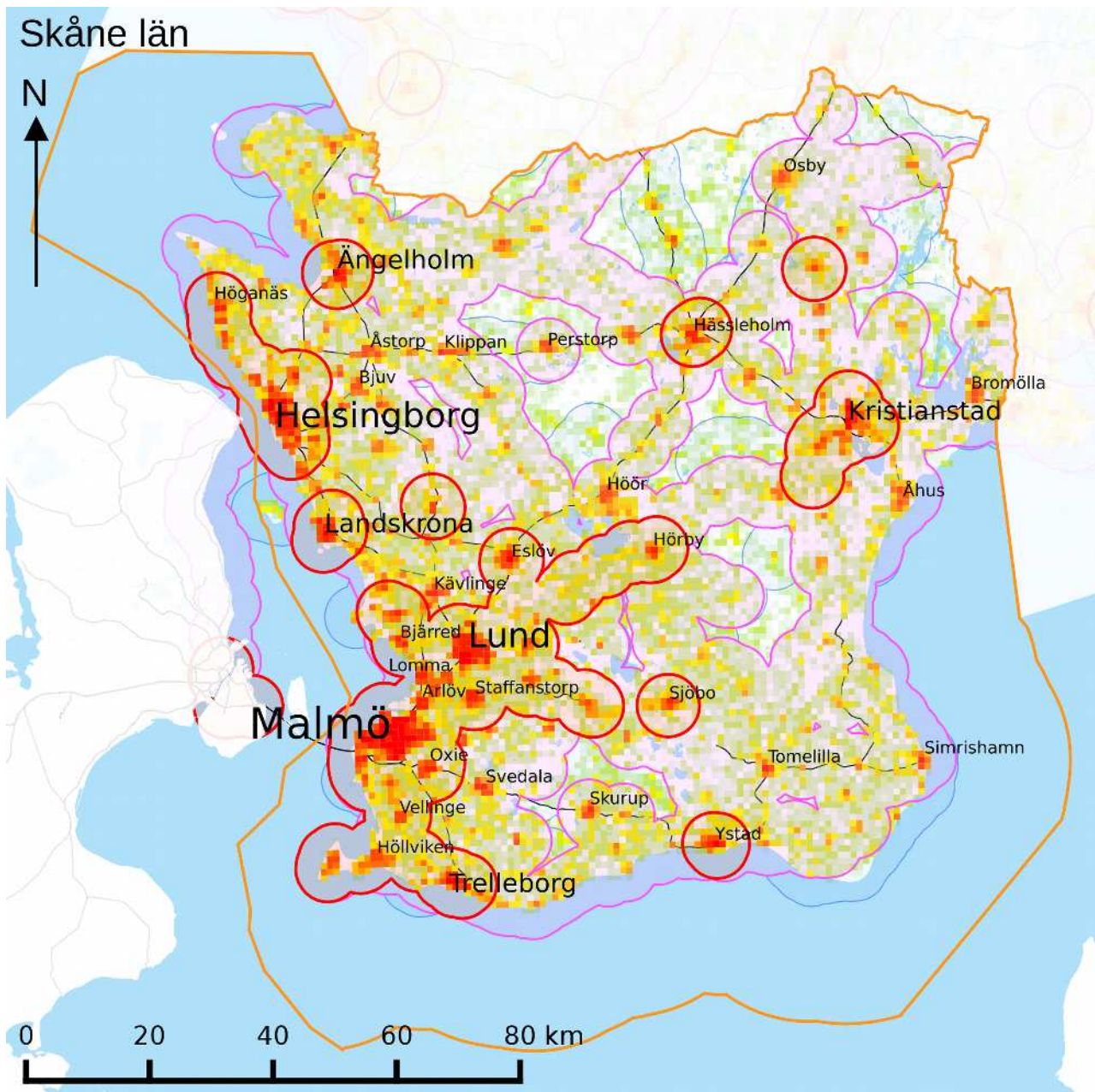

Skåne län

Befolkning 1321605 (beräknad)

Andel av befolkning (%)	Någon trafik			God trafik			Mycket god trafik		
	1 km	5 km	10 km	1 km	5 km	10 km	1 km	5 km	10 km
samtliga färdmedel	90.21	99.58	99.99	86.22	98.41	99.62	57.00	71.82	83.37
spårtrafik	19.48	76.16	86.64	19.00	75.12	85.72	7.78	41.42	51.62
tåg	19.48	76.16	86.64	19.00	75.12	85.72	7.78	41.42	51.62
tunnelbana									
spårvagn									
vägtrafik	89.31	98.71	99.99	84.09	96.65	99.05	57.00	71.82	83.37
buss	88.13	98.14	99.53	84.09	96.65	99.05	57.00	71.82	83.37
taxi	14.80	47.55	61.66	0.49	1.42	11.75			
båt	1.38	10.01	13.36	0.92	7.45	9.72			

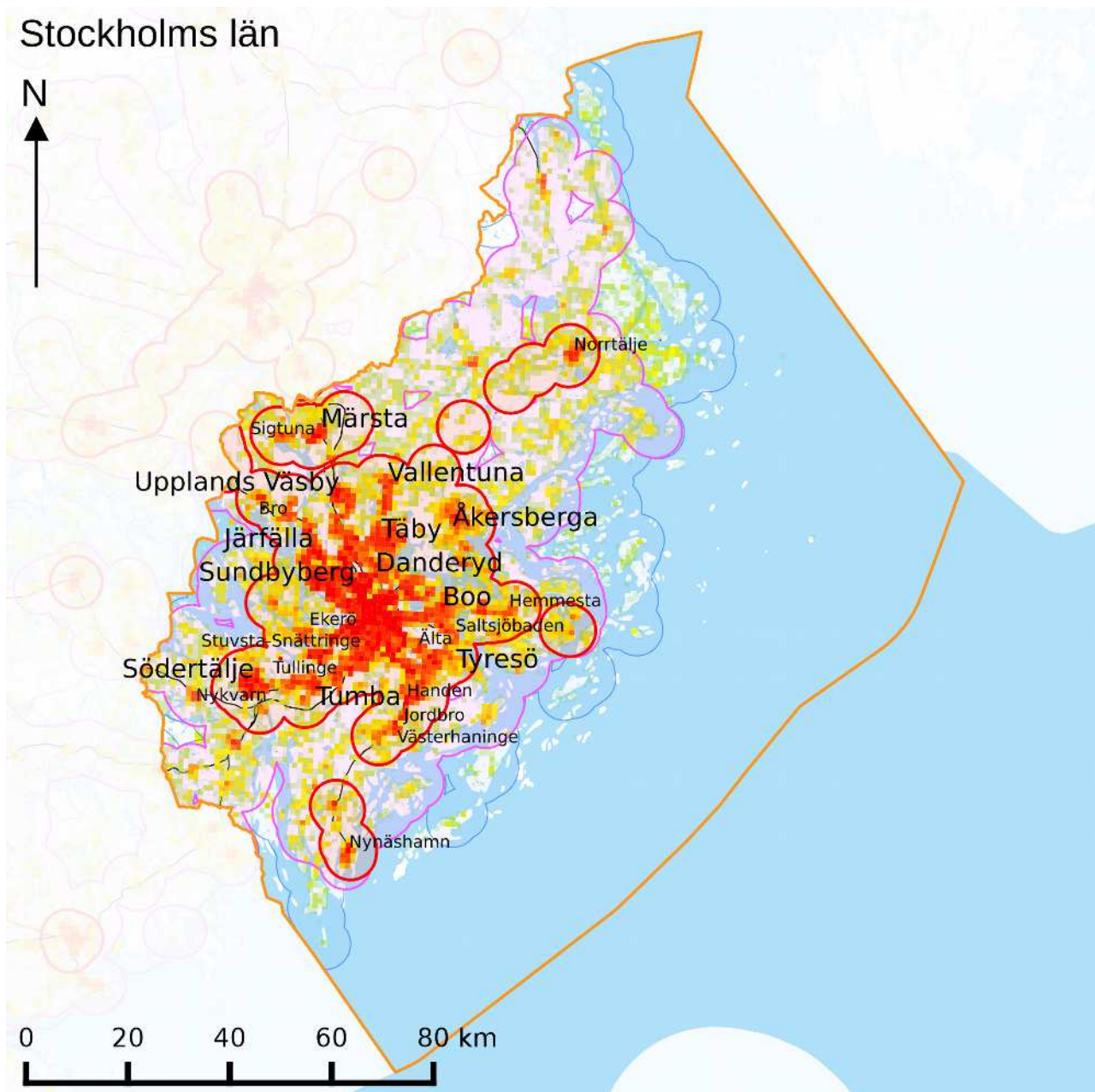

Stockholms län

Befolkning 2263537 (beräknad)

Andel av befolkning (%)	Någon trafik			God trafik			Mycket god trafik		
	1 km	5 km	10 km	1 km	5 km	10 km	1 km	5 km	10 km
samtliga färdmedel	98.05	99.99	100.00	96.62	99.64	99.90	85.96	95.62	98.12
spårtrafik	60.98	92.20	96.03	60.96	92.18	95.98	54.73	87.29	92.52
tåg	27.97	87.80	95.59	27.95	87.79	95.55	21.71	81.46	92.11
tunnelbana	40.02	64.47	78.40	40.02	64.47	78.40	38.65	63.46	77.88
spårvagn	14.23	46.70	66.66	14.23	46.70	66.66	13.13	46.35	66.08
vägtrafik	97.80	99.95	99.98	95.70	99.54	99.90	83.57	95.62	98.12
buss	97.80	99.95	99.98	95.70	99.54	99.90	83.57	95.62	98.12
taxi	0.02	0.08	0.28						
båt	9.56	42.48	70.58	7.26	34.72	61.93			

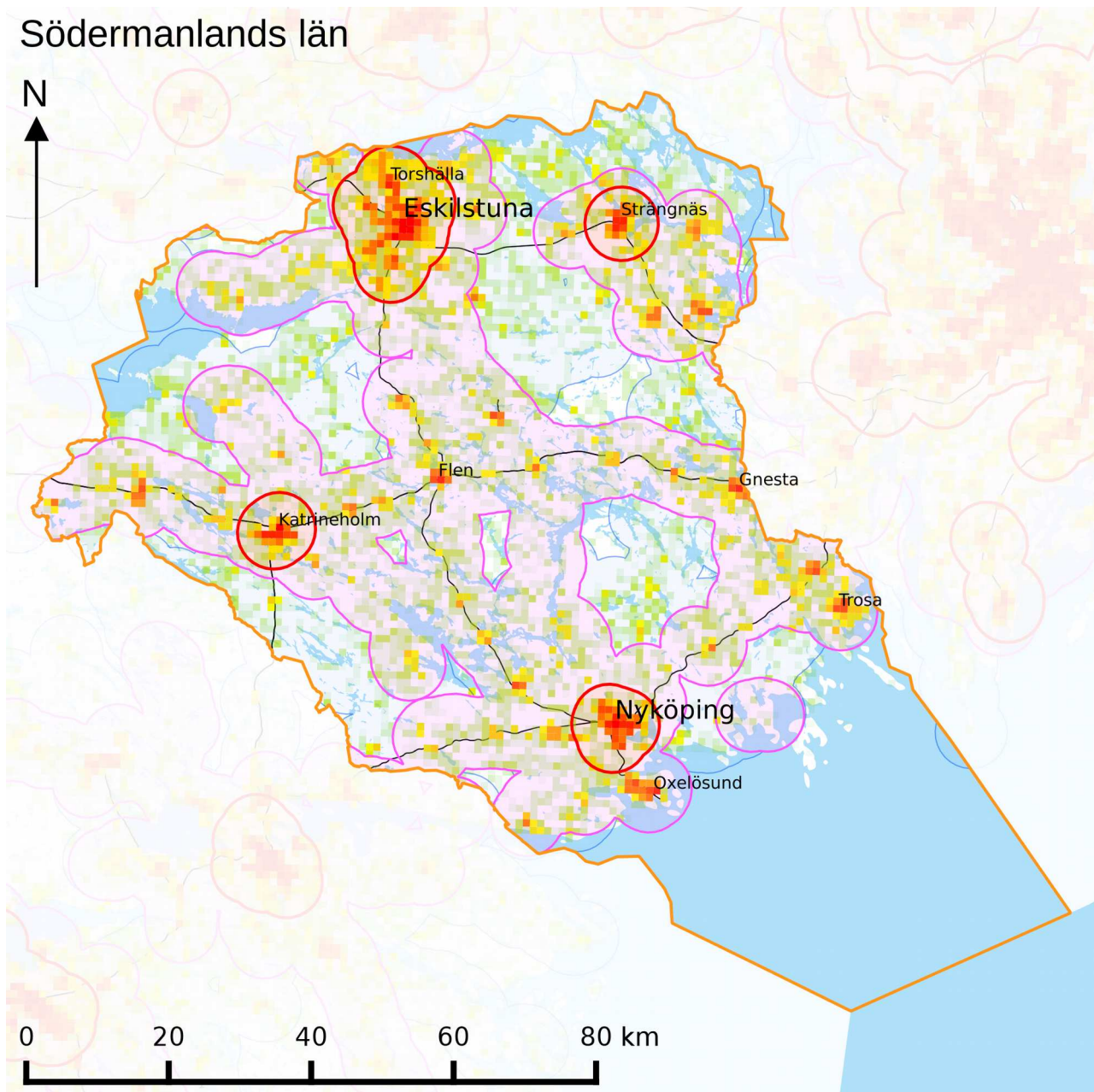

Södermanlands län

Befolkning 287309 (beräknad)

Andel av befolkning (%)	Någon trafik			God trafik			Mycket god trafik		
	1 km	5 km	10 km	1 km	5 km	10 km	1 km	5 km	10 km
samtliga färdmedel	91.50	99.76	100.00	82.81	95.21	99.58	41.31	59.22	69.56
spårtrafik	18.71	65.17	83.42	18.71	65.17	83.42			
tåg	18.71	65.17	83.42	18.71	65.17	83.42			
tunnelbana									
spårvagn									
vägtrafik	91.50	99.76	100.00	82.61	94.72	99.58	41.31	59.22	69.56
buss	91.16	99.68	100.00	82.61	94.72	99.58	41.31	59.22	69.56
taxi	16.71	25.20	33.30						
båt			0.00						

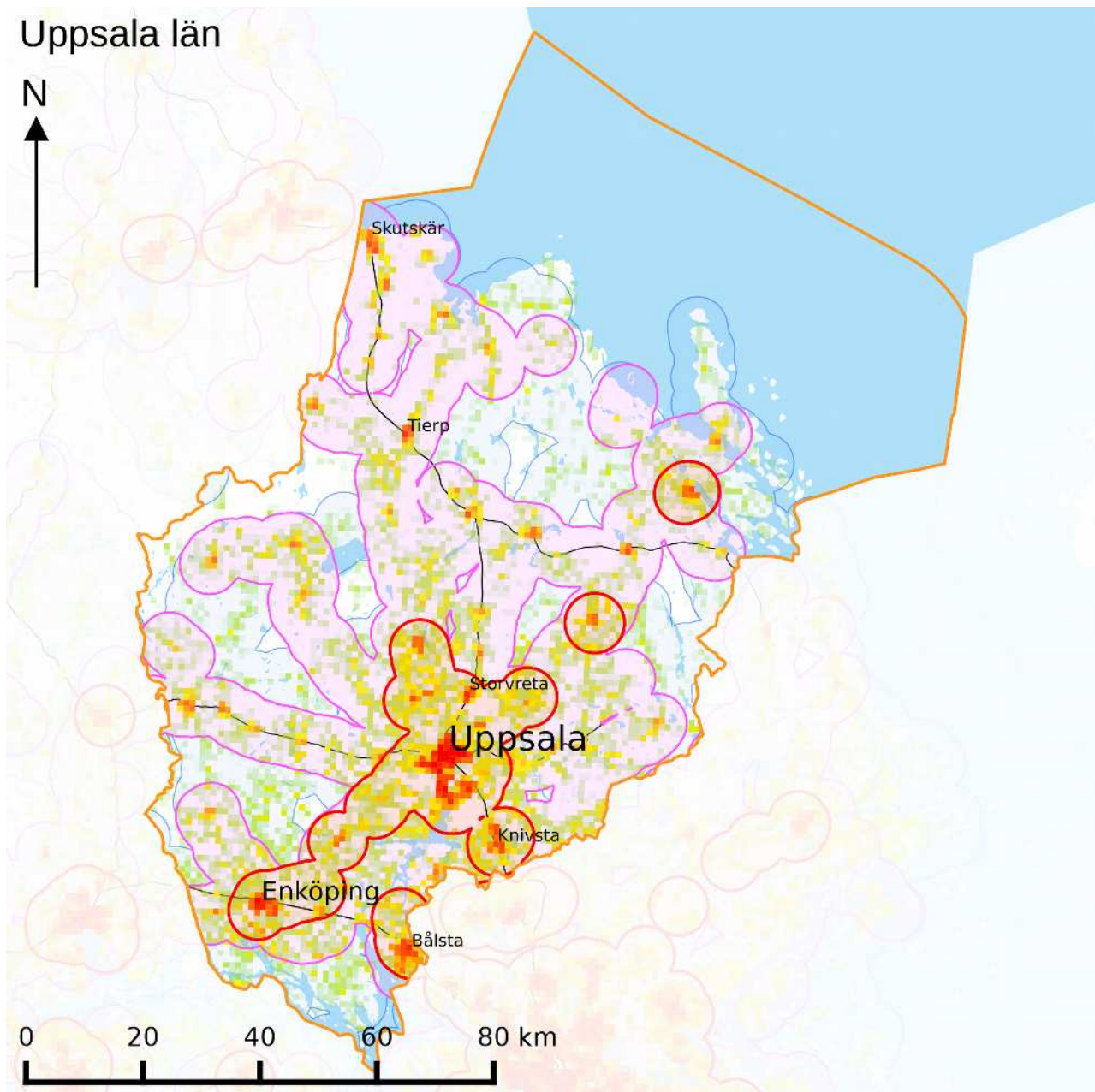

Uppsala län

Befolkning 360753 (beräknad)

Andel av befolkning (%)	Någon trafik			God trafik			Mycket god trafik		
	1 km	5 km	10 km	1 km	5 km	10 km	1 km	5 km	10 km
samtliga färdmedel	91.36	99.77	100.00	84.87	97.22	99.66	56.95	73.76	82.26
spårtrafik	13.87	62.49	79.42	13.87	62.49	79.42	5.69	37.57	47.80
tåg	13.87	62.49	79.42	13.87	62.49	79.42	5.69	37.57	47.80
tunnelbana									
spårvagn									
vägtrafik	91.35	99.77	100.00	84.61	96.89	99.65	56.95	73.76	82.26
buss	91.35	99.77	100.00	84.61	96.89	99.65	56.95	73.76	82.26
taxi			0.01						
båt	0.26	0.57	1.40	0.26	0.57	1.40			

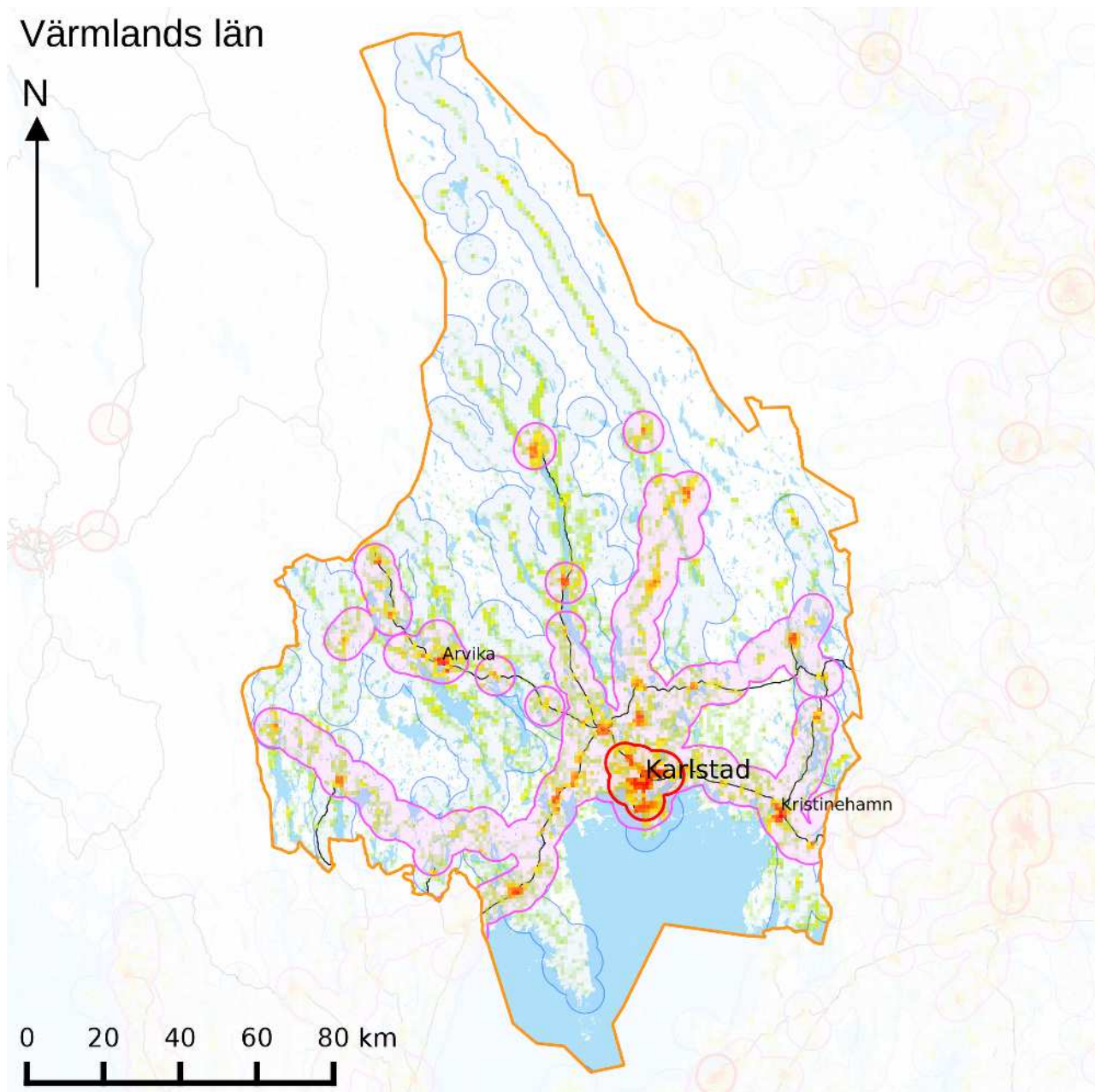

Värmlands län

Befolkning 279060 (beräknad)

Andel av befolkning (%)	Någon trafik			God trafik			Mycket god trafik		
	1 km	5 km	10 km	1 km	5 km	10 km	1 km	5 km	10 km
samtliga färdmedel	81.78	97.48	99.64	67.46	86.87	92.92	22.68	32.26	35.51
spårtrafik	15.49	56.95	74.63	11.14	45.85	60.32			
tåg	15.49	56.95	74.63	11.14	45.85	60.32			
tunnelbana									
spårvagn									
vägtrafik	81.69	97.48	99.64	67.03	85.47	91.33	22.68	32.26	35.51
buss	81.66	97.46	99.64	67.03	85.47	91.33	22.68	32.26	35.51
taxi	4.49	16.73	31.15	0.84	15.99	30.14			
båt									

Västerbottens län

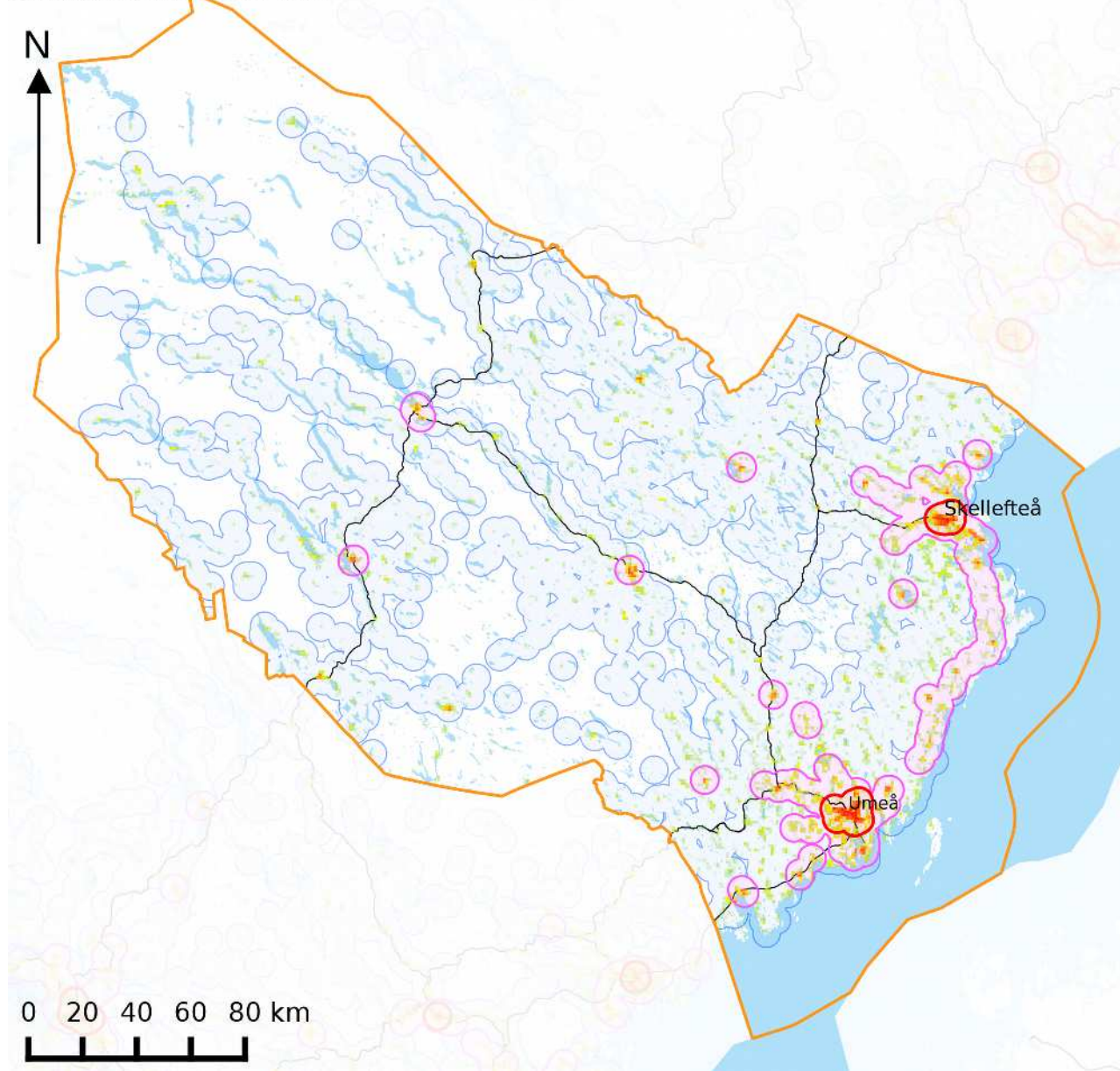

Västerbottens län

Befolkning 265593 (beräknad)

Andel av befolkning (%)	Någon trafik			God trafik			Mycket god trafik		
	1 km	5 km	10 km	1 km	5 km	10 km	1 km	5 km	10 km
samtliga färdmedel	89.39	99.31	99.80	68.81	82.32	87.16	37.24	48.62	54.77
spårtrafik	11.00	41.01	48.38	7.75	35.85	42.66			
tåg	11.00	41.01	48.38	7.75	35.85	42.66			
tunnelbana									
spårvagn									
vägtrafik	89.36	99.31	99.80	68.80	82.32	87.16	37.24	48.62	54.77
buss	88.64	98.90	99.66	68.80	82.32	87.16	37.24	48.62	54.77
taxi	16.69	46.58	85.03						
båt									

Västernorrlands län

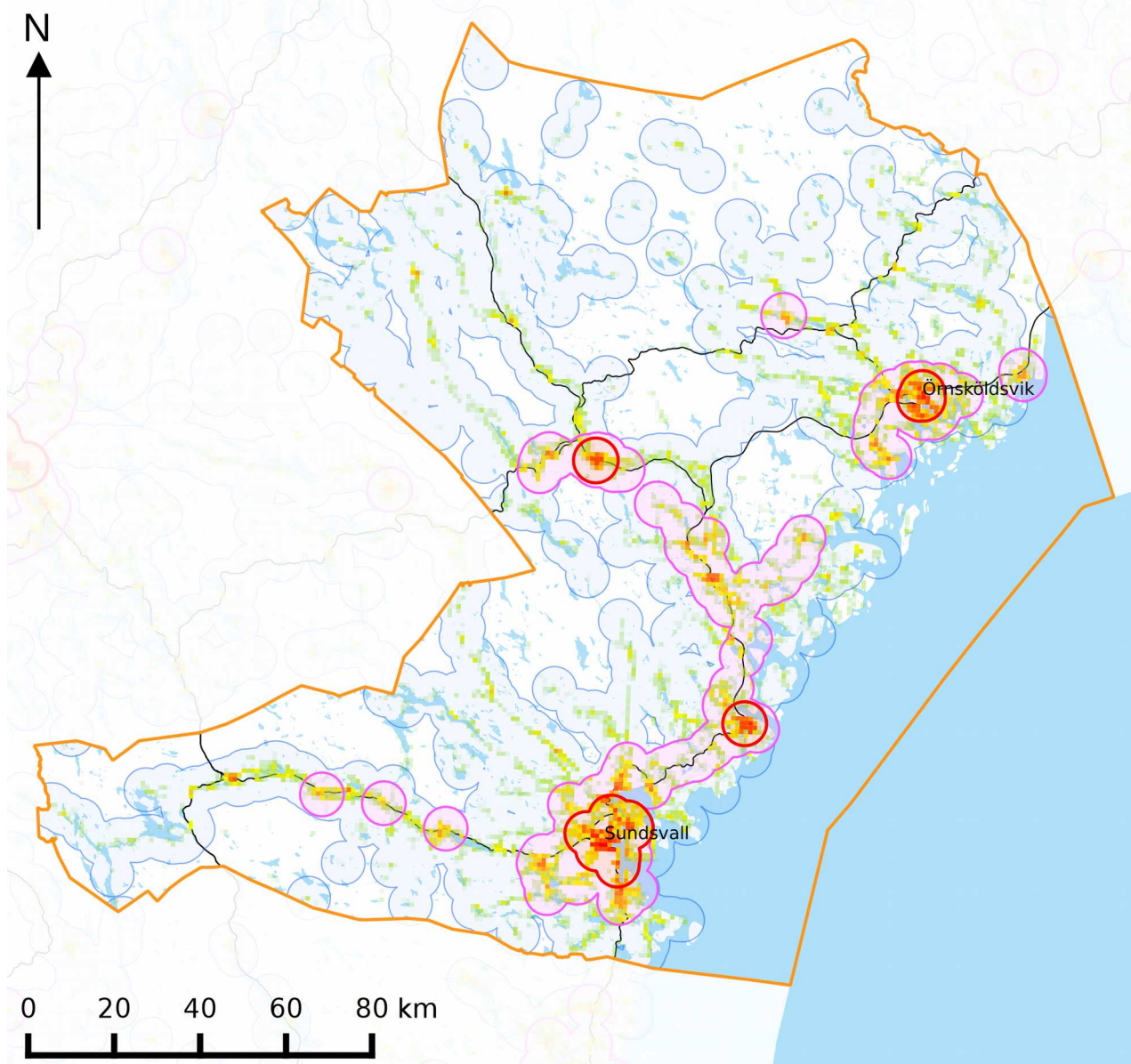

Västernorrlands län

Befolkning 245243 (beräknad)

Andel av befolkning (%)	Någon trafik			God trafik			Mycket god trafik		
	1 km	5 km	10 km	1 km	5 km	10 km	1 km	5 km	10 km
samtliga färdmedel	89.51	99.41	99.97	69.11	83.44	89.61	30.78	55.37	67.58
spårtrafik	14.94	56.18	71.14	12.00	51.69	65.91			
tåg	14.94	56.18	71.14	12.00	51.69	65.91			
tunnelbana									
spårvagn									
vägtrafik	89.51	99.41	99.97	69.05	83.44	89.61	30.78	55.37	67.58
buss	89.51	99.41	99.97	69.05	83.44	89.61	30.78	55.37	67.58
taxi	0.30	0.44	0.56						
båt									

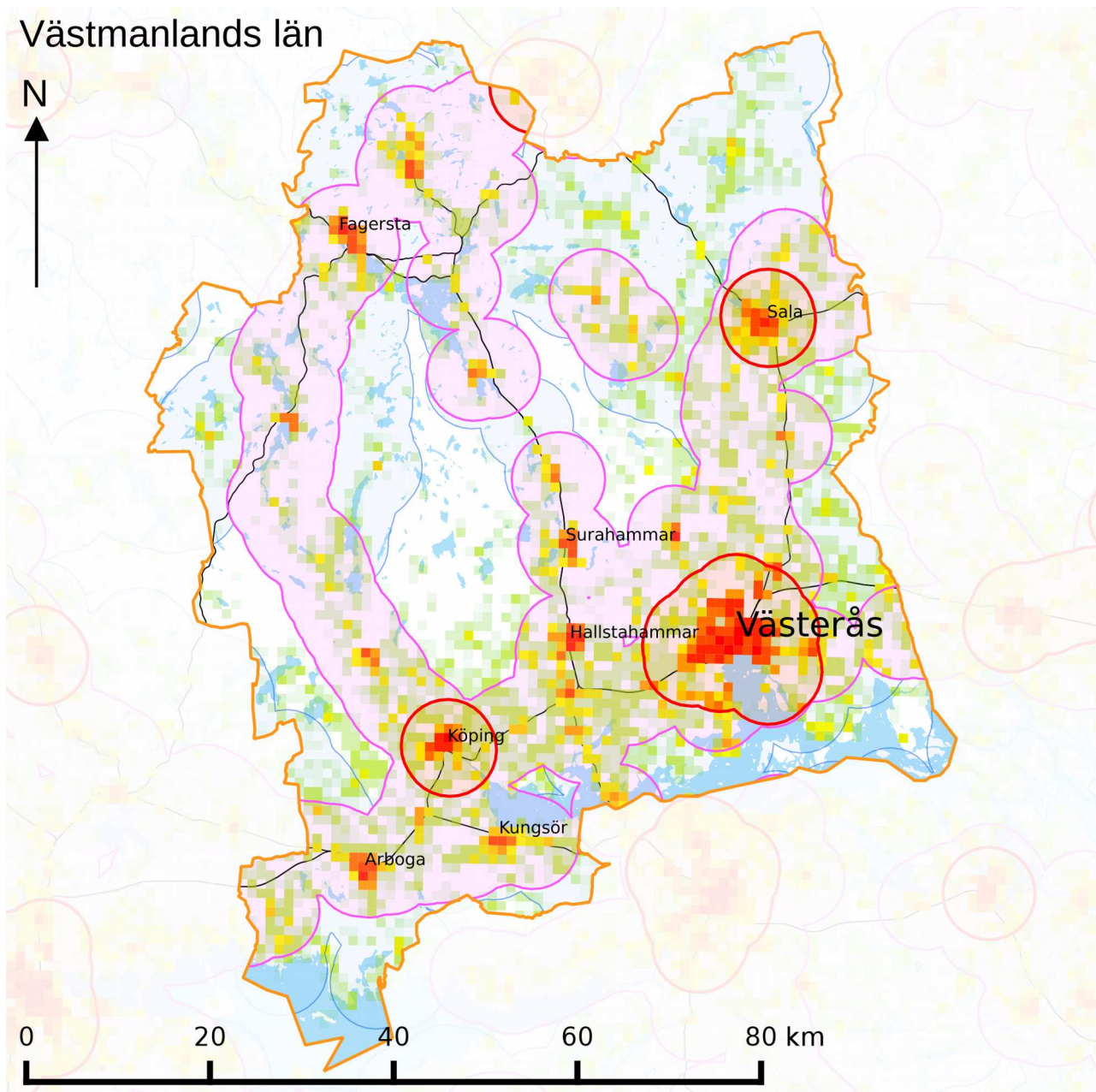

Västmanlands län

Befolkning 267278 (beräknad)

Andel av befolkning (%)	Någon trafik			God trafik			Mycket god trafik		
	1 km	5 km	10 km	1 km	5 km	10 km	1 km	5 km	10 km
samtliga färdmedel	88.09	99.03	99.98	80.68	95.96	99.49	48.29	61.88	68.10
spårtrafik	16.20	79.12	92.62	15.65	78.00	90.09			
tåg	16.20	79.12	92.62	15.65	78.00	90.09			
tunnelbana									
spårvagn									
vägtrafik	88.07	99.03	99.98	79.92	94.59	99.46	48.29	61.88	68.10
buss	87.73	98.87	99.98	79.92	94.59	99.46	48.29	61.88	68.10
taxi	17.84	50.06	61.99						
båt									

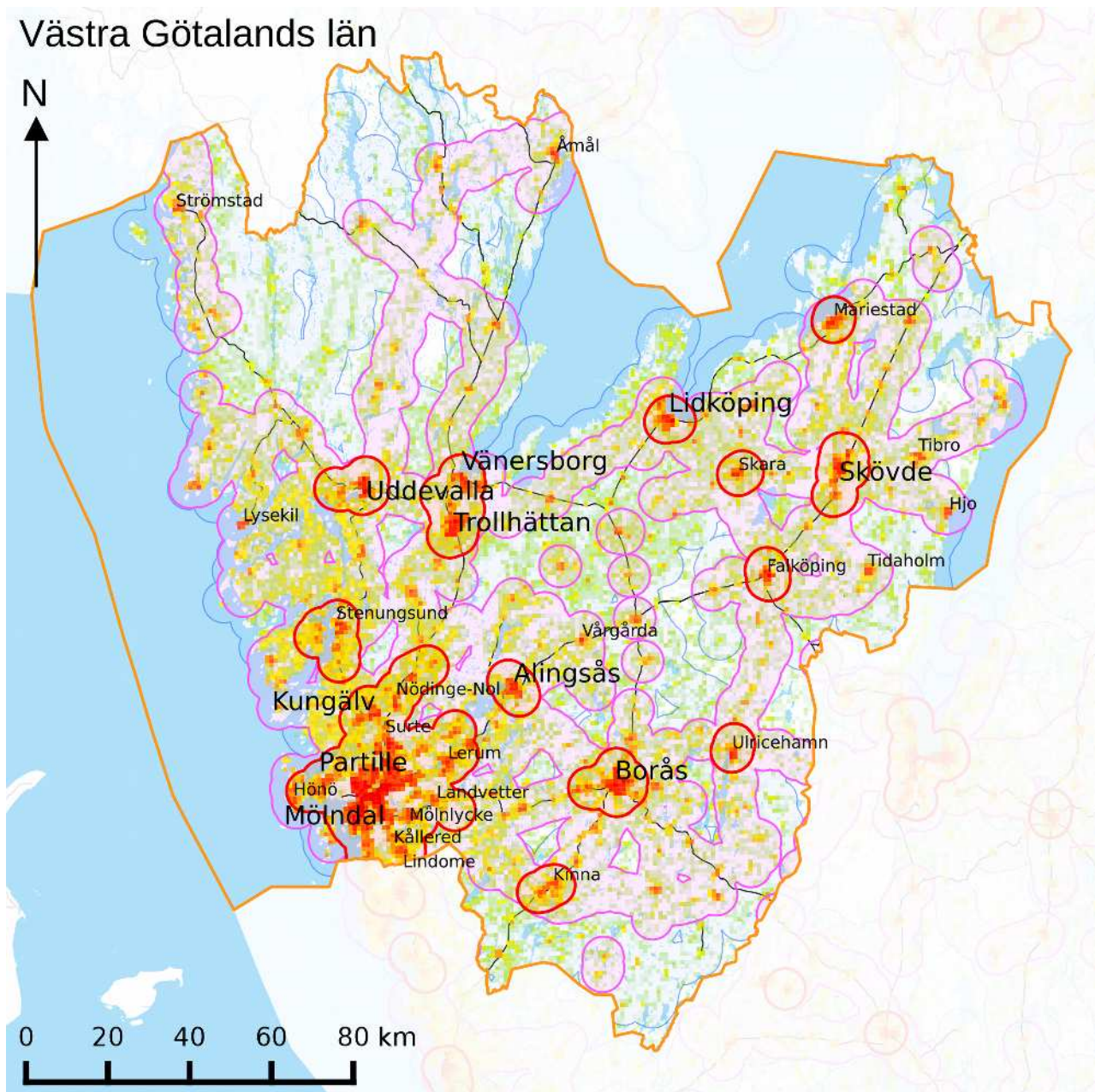

Västra Götalands län

Befolkning 1668827 (beräknad)

Andel av befolkning (%)	Någon trafik			God trafik			Mycket god trafik		
	1 km	5 km	10 km	1 km	5 km	10 km	1 km	5 km	10 km
samtliga färdmedel	93.08	99.73	100.00	83.64	95.66	99.00	57.78	71.97	78.86
spårtrafik	35.82	73.84	84.66	31.88	63.05	73.14	23.61	36.61	43.19
tåg	15.46	66.07	82.98	11.52	55.26	71.46	1.70	25.52	40.77
tunnelbana									
spårvagn	23.58	35.31	41.39	23.58	35.31	41.39	23.47	35.28	41.38
vägtrafik	92.70	99.52	100.00	82.77	94.77	98.42	56.58	71.95	78.86
buss	92.49	99.48	100.00	82.75	94.77	98.42	56.58	71.95	78.86
taxi	18.47	39.31	63.56	1.07	2.06	3.64			
båt	4.29	26.90	39.38	3.77	25.60	37.37	1.30	18.57	32.45

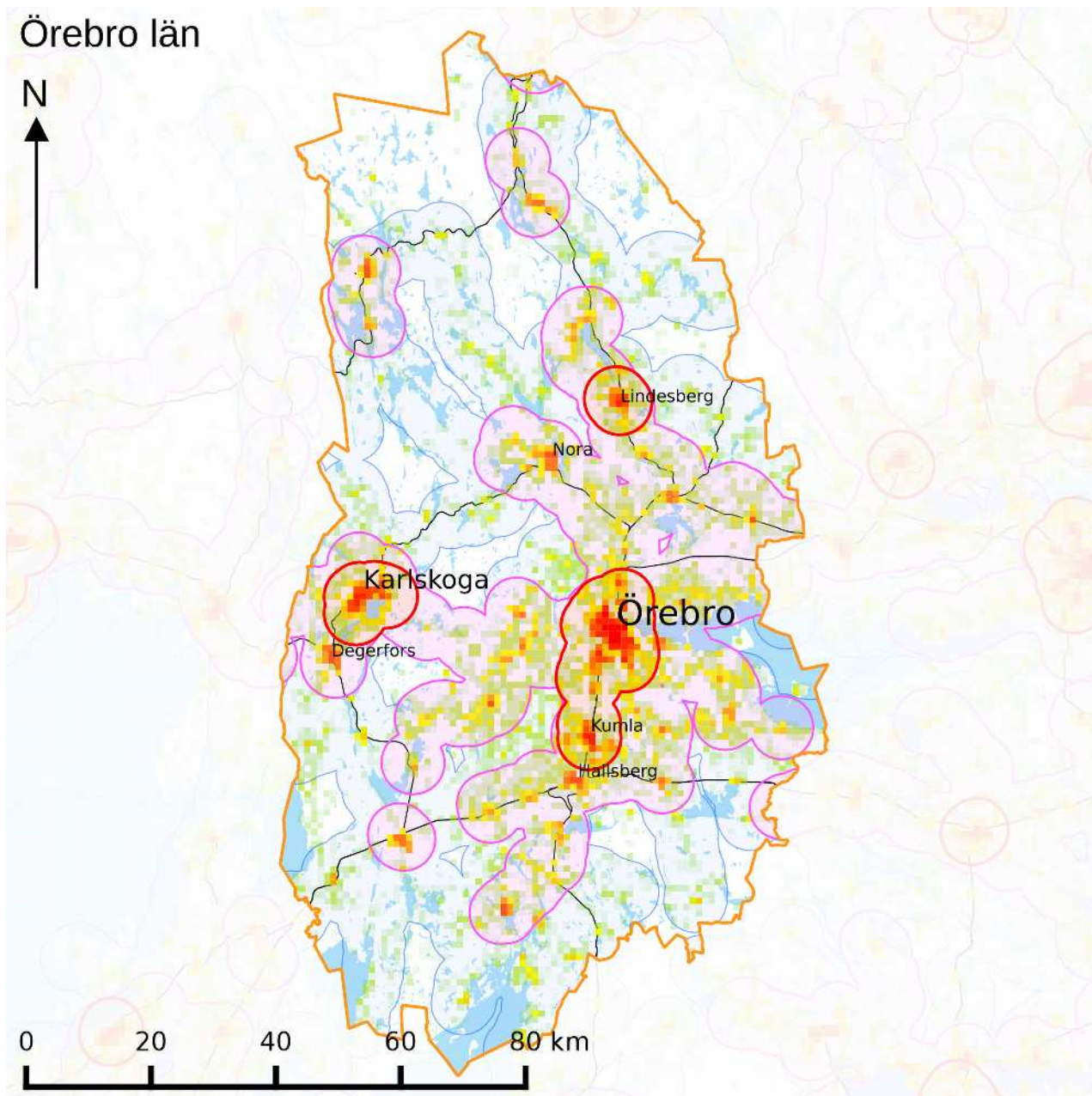

Örebro län

Befolkning 294527 (beräknad)

Andel av befolkning (%)	Någon trafik			God trafik			Mycket god trafik		
	1 km	5 km	10 km	1 km	5 km	10 km	1 km	5 km	10 km
samtliga färdmedel	91.68	99.60	99.97	81.00	94.32	97.59	48.85	62.38	72.24
spårtrafik	18.35	60.94	71.60	17.28	58.85	69.06			
tåg	18.35	60.94	71.60	17.28	58.85	69.06			
tunnelbana									
spårvagn									
vägtrafik	91.68	99.60	99.97	80.84	94.12	97.53	48.85	62.38	72.24
buss	91.67	99.60	99.97	80.84	94.12	97.53	48.85	62.38	72.24
taxi	13.31	51.61	59.20						
båt									

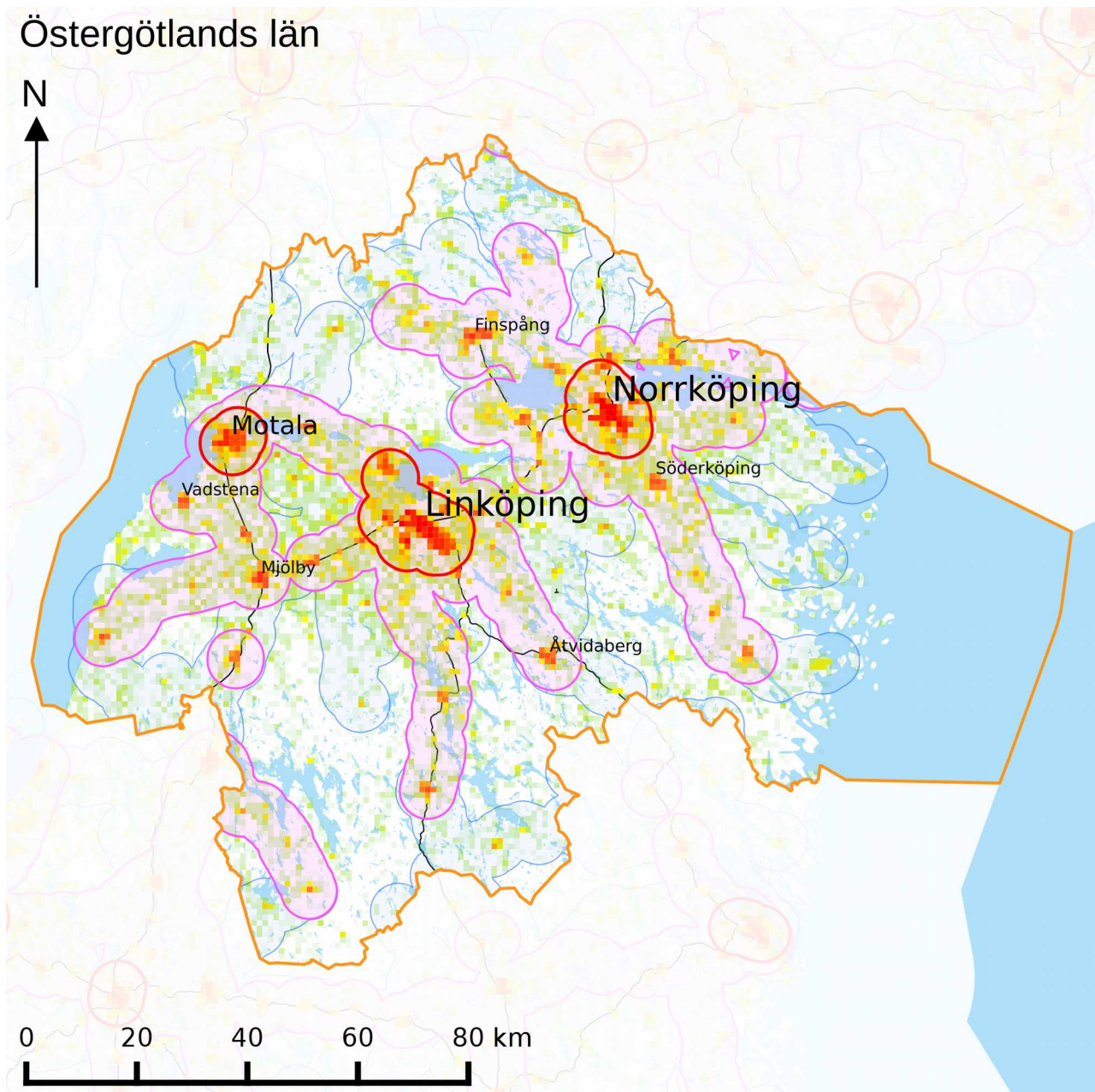

Östergötlands län

Befolkning 451773 (beräknad)

Andel av befolkning (%)	Någon trafik			God trafik			Mycket god trafik		
	1 km	5 km	10 km	1 km	5 km	10 km	1 km	5 km	10 km
samtliga färdmedel	89.26	98.08	99.85	80.77	92.72	97.47	46.06	60.00	67.26
spårtrafik	29.31	68.05	79.64	26.10	61.64	75.11	21.10	44.05	55.01
tåg	13.82	66.23	77.98	10.61	59.81	73.45	5.75	42.29	53.32
tunnelbana									
spårvagn	18.68	23.30	27.32	18.68	23.30	27.32	18.53	23.25	26.96
vägtrafik	89.25	98.08	99.85	79.50	91.83	97.44	41.02	59.82	66.73
buss	88.64	98.08	99.85	79.50	91.83	97.44	41.02	59.82	66.73
taxi	16.07	27.65	31.18						
båt									

Täckning per kommun

Ale kommun

Befolkning 30514 (beräknad)

Andel av befolkning (%)	Någon trafik			God trafik			Mycket god trafik		
	1 km	5 km	10 km	1 km	5 km	10 km	1 km	5 km	10 km
samtliga färdmedel	92.11	100.00	100.00	88.24	99.62	100.00	51.10	93.42	98.75
spårtrafik	33.91	90.42	99.00	33.91	90.42	99.00	5.74	33.40	61.28
tåg	33.91	90.42	99.00	33.91	90.42	99.00	5.74	33.40	61.28
tunnelbana									
spårvagn		15.75	29.51		15.75	29.51		15.75	29.51
vägtrafik	92.11	100.00	100.00	88.24	99.62	100.00	51.00	93.42	98.75
buss	90.77	100.00	100.00	88.24	99.62	100.00	51.00	93.42	98.75
taxi	49.90	84.86	100.00	0.60	8.31	48.66			
båt									

Alingsås kommun

Befolkning 39849 (beräknad)

Andel av befolkning (%)	Någon trafik			God trafik			Mycket god trafik		
	1 km	5 km	10 km	1 km	5 km	10 km	1 km	5 km	10 km
samtliga färdmedel	94.37	100.00	100.00	84.90	98.86	100.00	51.27	71.20	84.89
spårtrafik	21.21	79.72	85.29	21.21	79.72	85.18			
tåg	21.21	79.72	85.29	21.21	79.72	85.18			
tunnelbana									
spårvagn									
vägtrafik	94.37	100.00	100.00	84.90	98.86	100.00	51.27	71.20	84.89
buss	94.27	100.00	100.00	84.90	98.86	100.00	51.27	71.20	84.89
taxi	59.11	89.85	100.00			0.14			
båt									

Alvesta kommun

Befolkning 20057 (beräknad)

Andel av befolkning (%)	Någon trafik			God trafik			Mycket god trafik		
	1 km	5 km	10 km	1 km	5 km	10 km	1 km	5 km	10 km
samtliga färdmedel	81.50	98.67	100.00	62.95	88.57	98.38	22.35	47.39	55.05
spårtrafik	35.28	73.99	91.85	29.10	58.80	73.95	22.35	47.39	55.03
tåg	35.28	73.99	91.85	29.10	58.80	73.95	22.35	47.39	55.03
tunnelbana									
spårvagn									
vägtrafik	81.50	98.67	100.00	62.95	88.57	98.38			0.63
buss	81.50	98.67	100.00	62.95	88.57	98.38			0.63
taxi									
båt									

Aneby kommun

Befolkning 6547 (beräknad)

Andel av befolkning (%)	Någon trafik			God trafik			Mycket god trafik		
	1 km	5 km	10 km	1 km	5 km	10 km	1 km	5 km	10 km
samtliga färdmedel	72.60	88.12	99.88	61.10	75.52	94.32			
spårtrafik	29.66	59.72	69.57	29.66	59.72	69.53			
tåg	29.66	59.72	69.57	29.66	59.72	69.53			
tunnelbana									
spårvagn									
vägtrafik	72.60	88.12	99.88	61.10	75.52	94.32			
buss	72.60	88.12	99.88	61.10	75.52	94.32			
taxi									
båt			0.35						

Arboga kommun

Befolkning 13891 (beräknad)

Andel av befolkning (%)	Någon trafik			God trafik			Mycket god trafik		
	1 km	5 km	10 km	1 km	5 km	10 km	1 km	5 km	10 km
samtliga färdmedel	87.84	99.53	100.00	71.20	94.40	98.78			0.01
spårtrafik	35.27	82.57	90.39	35.27	82.57	90.39			
tåg	35.27	82.57	90.39	35.27	82.57	90.39			
tunnelbana									
spårvagn									
vägtrafik	87.84	99.53	100.00	71.20	94.40	98.78			0.01
buss	87.84	99.53	100.00	71.20	94.40	98.78			0.01
taxi									
båt									

Arjeplogs kommun

Befolkning 2879 (beräknad)

Andel av befolkning (%)	Någon trafik			God trafik			Mycket god trafik		
	1 km	5 km	10 km	1 km	5 km	10 km	1 km	5 km	10 km
samtliga färdmedel	69.71	87.67	93.82						
spårtrafik									
tåg									
tunnelbana									
spårvagn									
vägtrafik	69.71	87.67	93.82						
buss	69.26	86.87	92.29						
taxi	38.03	72.32	77.39						
båt									

Arvidsjaur kommun

Befolkning 6452 (beräknad)

Andel av befolkning (%)	Någon trafik			God trafik			Mycket god trafik		
	1 km	5 km	10 km	1 km	5 km	10 km	1 km	5 km	10 km
samtliga färdmedel	74.77	96.00	98.08						
spårtrafik									
tåg									
tunnelbana									
spårvagn									
vägtrafik	74.77	96.00	98.08						
buss	74.64	95.78	98.08						
taxi	47.81	73.74	79.51						
båt									

Arvika kommun

Befolkning 26096 (beräknad)

Andel av befolkning (%)	Någon trafik			God trafik			Mycket god trafik		
	1 km	5 km	10 km	1 km	5 km	10 km	1 km	5 km	10 km
samtliga färdmedel	85.18	98.91	99.71	50.09	75.00	85.23			
spårtrafik	22.34	65.87	82.50	22.34	65.87	82.43			
tåg	22.34	65.87	82.50	22.34	65.87	82.43			
tunnelbana									
spårvagn									
vägtrafik	85.18	98.91	99.71	48.43	70.47	77.59			
buss	85.18	98.91	99.71	48.43	70.47	77.59			
taxi			0.03						
båt									

Askersunds kommun

Befolkning 11318 (beräknad)

Andel av befolkning (%)	Någon trafik			God trafik			Mycket god trafik		
	1 km	5 km	10 km	1 km	5 km	10 km	1 km	5 km	10 km
samtliga färdmedel	82.09	99.51	100.00	44.88	69.73	83.00			
spårtrafik			12.71			12.71			
tåg			12.71			12.71			
tunnelbana									
spårvagn									
vägtrafik	82.09	99.51	100.00	44.88	69.73	83.00			
buss	82.09	99.51	100.00	44.88	69.73	83.00			
taxi		0.01	0.98						
båt									

Avesta kommun

Befolkning 23156 (beräknad)

Andel av befolkning (%)	Någon trafik			God trafik			Mycket god trafik		
	1 km	5 km	10 km	1 km	5 km	10 km	1 km	5 km	10 km
samtliga färdmedel	94.49	99.84	100.00	70.56	92.80	99.21	28.86	75.15	85.68
spårtrafik	34.87	88.78	98.75	10.11	72.87	84.66			
tåg	34.87	88.78	98.75	10.11	72.87	84.66			
tunnelbana									
spårvagn									
vägtrafik	94.47	99.84	100.00	70.56	92.80	99.21	28.86	75.15	85.68
buss	92.92	99.54	100.00	70.56	92.80	99.21	28.86	75.15	85.68
taxi	53.47	86.71	99.24			0.27			
båt									

Bengtstors kommun

Befolkning 9924 (beräknad)

Andel av befolkning (%)	Någon trafik			God trafik			Mycket god trafik		
	1 km	5 km	10 km	1 km	5 km	10 km	1 km	5 km	10 km
samtliga färdmedel	79.39	98.63	100.00	51.04	79.57	94.35			
spårtrafik			0.08						
tåg			0.08						
tunnelbana									
spårvagn									
vägtrafik	79.39	98.63	100.00	51.04	79.57	94.35			
buss	79.39	98.63	100.00	51.04	79.57	94.35			
taxi									
båt									

Bergs kommun

Befolkning 7102 (beräknad)

Andel av befolkning (%)	Någon trafik			God trafik			Mycket god trafik		
	1 km	5 km	10 km	1 km	5 km	10 km	1 km	5 km	10 km
samtliga färdmedel	77.23	97.56	99.41	18.90	37.85	53.39			
spårtrafik	13.74	29.88	63.52						
tåg	13.74	29.88	63.52						
tunnelbana									
spårvagn									
vägtrafik	77.23	97.56	99.41	18.90	37.85	53.39			
buss	73.85	97.56	99.41	18.90	37.85	53.39			
taxi	34.50	66.40	71.23						
båt									

Bjurholms kommun

Befolkning 2434 (beräknad)

Andel av befolkning (%)	Någon trafik			God trafik			Mycket god trafik		
	1 km	5 km	10 km	1 km	5 km	10 km	1 km	5 km	10 km
samtliga färdmedel	71.61	99.84	100.00	33.73	49.38	75.76			
spårtrafik									
tåg									
tunnelbana									
spårvagn									
vägtrafik	71.61	99.84	100.00	33.73	49.38	75.76			
buss	71.20	99.51	100.00	33.73	49.38	75.76			
taxi	39.61	63.76	90.43						
båt									

Bjuvs kommun

Befolkning 15171 (beräknad)

Andel av befolkning (%)	Någon trafik			God trafik			Mycket god trafik		
	1 km	5 km	10 km	1 km	5 km	10 km	1 km	5 km	10 km
samtliga färdmedel	88.92	100.00	100.00	85.77	100.00	100.00			41.27
spårtrafik	25.17	67.17	99.98	25.17	67.17	99.98			
tåg	25.17	67.17	99.98	25.17	67.17	99.98			
tunnelbana									
spårvagn									
vägtrafik	88.92	100.00	100.00	85.77	100.00	100.00			41.27
buss	88.92	100.00	100.00	85.77	100.00	100.00			41.27
taxi			0.63						
båt									

Bodens kommun

Befolkning 28000 (beräknad)

Andel av befolkning (%)	Någon trafik			God trafik			Mycket god trafik		
	1 km	5 km	10 km	1 km	5 km	10 km	1 km	5 km	10 km
samtliga färdmedel	92.14	98.88	99.47	79.48	86.40	89.29	28.11	68.97	86.24
spårtrafik	16.15	64.35	86.64	16.15	64.35	84.70			
tåg	16.15	64.35	86.64	16.15	64.35	84.70			
tunnelbana									
spårvagn									
vägtrafik	92.14	98.88	99.47	79.48	86.40	89.29	28.11	68.97	86.24
buss	92.14	98.88	99.47	79.48	86.40	89.29	28.11	68.97	86.24
taxi									
båt									

Bollebygds kommun

Befolkning 9117 (beräknad)

Andel av befolkning (%)	Någon trafik			God trafik			Mycket god trafik		
	1 km	5 km	10 km	1 km	5 km	10 km	1 km	5 km	10 km
samtliga färdmedel	75.44	99.73	100.00	55.12	92.63	100.00	0.00	15.40	
spårtrafik	27.56	67.70	88.98			1.33			
tåg	27.56	67.70	88.98			1.33			
tunnelbana									
spårvagn									
vägtrafik	75.44	99.73	100.00	55.12	92.63	100.00	0.00	15.40	
buss	61.00	93.17	100.00	55.12	92.63	100.00	0.00	15.40	
taxi	56.72	84.38	100.00						
båt									

Bollnäs kommun

Befolkning 26943 (beräknad)

Andel av befolkning (%)	Någon trafik			God trafik			Mycket god trafik		
	1 km	5 km	10 km	1 km	5 km	10 km	1 km	5 km	10 km
samtliga färdmedel	90.02	99.04	99.80	73.04	91.73	99.12	33.34	55.17	64.61
spårtrafik	27.87	76.53	91.72	18.39	54.34	62.76			
tåg	27.87	76.53	91.72	18.39	54.34	62.76			
tunnelbana									
spårvagn									
vägtrafik	90.02	99.04	99.80	73.04	91.73	99.12	33.34	55.17	64.61
buss	90.02	99.04	99.80	73.04	91.73	99.12	33.34	55.17	64.61
taxi									
båt									

Borgholms kommun

Befolkning 10911 (beräknad)

Andel av befolkning (%)	Någon trafik			God trafik			Mycket god trafik		
	1 km	5 km	10 km	1 km	5 km	10 km	1 km	5 km	10 km
samtliga färdmedel	77.25	98.89	100.00	40.99	54.69	70.04			0.07
spårtrafik									
tåg									
tunnelbana									
spårvagn									
vägtrafik	77.25	98.89	100.00	40.99	54.69	70.04			0.07
buss	77.25	98.89	100.00	40.99	54.69	70.04			0.07
taxi									
båt									

Borlänge kommun

Befolkning 51536 (beräknad)

Andel av befolkning (%)	Någon trafik			God trafik			Mycket god trafik		
	1 km	5 km	10 km	1 km	5 km	10 km	1 km	5 km	10 km
samtliga färdmedel	98.35	99.90	100.00	86.35	97.27	99.91	30.54	84.66	97.51
spårtrafik	14.69	83.27	97.43	14.69	83.27	97.01			
tåg	14.69	83.27	97.43	14.69	83.27	97.01			
tunnelbana									
spårvagn									
vägtrafik	98.35	99.90	100.00	86.35	97.27	99.91	30.54	84.66	97.51
buss	97.83	99.90	100.00	86.35	97.27	99.91	30.54	84.66	97.51
taxi	82.63	99.89	100.00	17.07	83.86	97.22			
båt									

Borås kommun

Befolkning 109992 (beräknad)

Andel av befolkning (%)	Någon trafik			God trafik			Mycket god trafik		
	1 km	5 km	10 km	1 km	5 km	10 km	1 km	5 km	10 km
samtliga färdmedel	92.96	99.82	100.00	88.82	98.57	100.00	61.59	76.60	93.45
spårtrafik	20.46	84.54	95.09	17.62	72.47	90.02			
tåg	20.46	84.54	95.09	17.62	72.47	90.02			
tunnelbana									
spårvagn									
vägtrafik	92.96	99.82	100.00	88.46	97.96	100.00	61.59	76.60	93.45
buss	92.96	99.82	100.00	88.46	97.96	100.00	61.59	76.60	93.45
taxi	7.28	20.96	88.79						
båt									

Botkyrka kommun

Befolkning 90215 (beräknad)

Andel av befolkning (%)	Någon trafik			God trafik			Mycket god trafik		
	1 km	5 km	10 km	1 km	5 km	10 km	1 km	5 km	10 km
samtliga färdmedel	98.19	100.00	100.00	96.92	100.00	100.00	82.68	98.49	99.92
spårtrafik	52.80	98.01	99.87	52.80	98.01	99.87	49.56	98.00	99.63
tåg	16.92	73.48	99.87	16.92	73.48	99.87	16.92	73.48	99.63
tunnelbana	35.88	72.15	98.02	35.88	72.15	98.02	32.64	71.99	98.01
spårvagn			11.28			11.28			9.94
vägtrafik	98.16	100.00	100.00	96.89	100.00	100.00	82.68	98.49	99.92
buss	98.16	100.00	100.00	96.89	100.00	100.00	82.68	98.49	99.92
taxi									
båt	3.02	50.14	94.94	3.02	50.14	94.94			

Boxholms kommun

Befolkning 5382 (beräknad)

Andel av befolkning (%)	Någon trafik			God trafik			Mycket god trafik		
	1 km	5 km	10 km	1 km	5 km	10 km	1 km	5 km	10 km
samtliga färdmedel	73.10	88.41	96.17	39.78	71.59	94.91			
spårtrafik	31.20	67.17	92.64	31.20	67.17	92.64			
tåg	31.20	67.17	92.64	31.20	67.17	92.64			
tunnelbana									
spårvagn									
vägtrafik	73.10	88.41	96.17	35.71	71.42	94.85			
buss	73.10	88.41	96.17	35.71	71.42	94.85			
taxi									
båt									

Bromölla kommun

Befolkning 12597 (beräknad)

Andel av befolkning (%)	Någon trafik			God trafik			Mycket god trafik		
	1 km	5 km	10 km	1 km	5 km	10 km	1 km	5 km	10 km
samtliga färdmedel	71.76	100.00	100.00	67.10	99.93	100.00			
spårtrafik	24.16	82.88	85.78	24.16	82.88	85.78			
tåg	24.16	82.88	85.78	24.16	82.88	85.78			
tunnelbana									
spårvagn									
vägtrafik	71.76	100.00	100.00	67.10	99.93	100.00			
buss	71.76	100.00	100.00	67.10	99.93	100.00			
taxi									
båt									

Bräcke kommun

Befolkning 6519 (beräknad)

Andel av befolkning (%)	Någon trafik			God trafik			Mycket god trafik		
	1 km	5 km	10 km	1 km	5 km	10 km	1 km	5 km	10 km
samtliga färdmedel	79.43	97.50	99.77			0.41			
spårtrafik	33.39	55.94	67.48						
tåg	33.39	55.94	67.48						
tunnelbana									
spårvagn									
vägtrafik	78.98	97.39	99.77			0.41			
buss	78.02	96.56	99.59			0.41			
taxi	41.88	58.84	75.92						
båt									

Burlövs kommun

Befolkning 15386 (beräknad)

Andel av befolkning (%)	Någon trafik			God trafik			Mycket god trafik		
	1 km	5 km	10 km	1 km	5 km	10 km	1 km	5 km	10 km
samtliga färdmedel	99.82	100.00	100.00	99.79	100.00	100.00	84.02	100.00	100.00
spårtrafik	49.79	100.00	100.00	49.79	100.00	100.00		11.37	100.00
tåg	49.79	100.00	100.00	49.79	100.00	100.00		11.37	100.00
tunnelbana									
spårvagn									
vägtrafik	97.30	100.00	100.00	97.27	100.00	100.00	84.02	100.00	100.00
buss	97.27	100.00	100.00	97.27	100.00	100.00	84.02	100.00	100.00
taxi	0.78	100.00	100.00			99.38			
båt									

Båstads kommun

Befolkning 14604 (beräknad)

Andel av befolkning (%)	Någon trafik			God trafik			Mycket god trafik		
	1 km	5 km	10 km	1 km	5 km	10 km	1 km	5 km	10 km
samtliga färdmedel	82.40	100.00	100.00	72.28	99.62	100.00			0.81
spårtrafik	8.16	72.36	88.61	8.16	72.36	88.61			
tåg	8.16	72.36	88.61	8.16	72.36	88.61			
tunnelbana									
spårvagn									
vägtrafik	82.40	100.00	100.00	72.28	99.62	100.00			0.81
buss	82.40	100.00	100.00	72.28	99.62	100.00			0.81
taxi	2.83	16.50	46.64						
båt									

Dals-Eds kommun

Befolkning 4740 (beräknad)

Andel av befolkning (%)	Någon trafik			God trafik			Mycket god trafik		
	1 km	5 km	10 km	1 km	5 km	10 km	1 km	5 km	10 km
samtliga färdmedel	85.61	99.68	100.00	36.03	78.27	87.83			
spårtrafik	24.47	72.66	85.42						
tåg	24.47	72.66	85.42						
tunnelbana									
spårvagn									
vägtrafik	85.61	99.68	100.00	36.03	78.27	87.83			
buss	85.61	99.68	100.00	36.03	78.27	87.83			
taxi									
båt									

Danderyds kommun

Befolkning 35546 (beräknad)

Andel av befolkning (%)	Någon trafik			God trafik			Mycket god trafik		
	1 km	5 km	10 km	1 km	5 km	10 km	1 km	5 km	10 km
samtliga färdmedel	98.44	100.00	100.00	98.44	100.00	100.00	80.52	100.00	100.00
spårtrafik	57.20	100.00	100.00	57.20	100.00	100.00	38.69	100.00	100.00
tåg	49.23	100.00	100.00	49.23	100.00	100.00	29.36	100.00	100.00
tunnelbana	25.24	99.97	100.00	25.24	99.97	100.00	25.24	99.97	100.00
spårvagn		56.61	100.00		56.61	100.00		43.86	100.00
vägtrafik	98.43	100.00	100.00	98.43	100.00	100.00	75.83	100.00	100.00
buss	98.43	100.00	100.00	98.43	100.00	100.00	75.83	100.00	100.00
taxi									
båt		3.06	76.56		2.08	74.88			

Degerfors kommun

Befolkning 9586 (beräknad)

Andel av befolkning (%)	Någon trafik			God trafik			Mycket god trafik		
	1 km	5 km	10 km	1 km	5 km	10 km	1 km	5 km	10 km
samtliga färdmedel	90.48	98.11	99.97	61.16	84.39	91.93	2.76	82.16	
spårtrafik	20.96	80.67	86.69	20.96	80.67	86.69			
tåg	20.96	80.67	86.69	20.96	80.67	86.69			
tunnelbana									
spårvagn									
vägtrafik	90.48	98.11	99.97	61.16	84.39	91.93	2.76	82.16	
buss	90.48	98.11	99.97	61.16	84.39	91.93	2.76	82.16	
taxi	57.14	90.02	97.00						
båt									

Dorotea kommun

Befolkning 2696 (beräknad)

Andel av befolkning (%)	Någon trafik			God trafik			Mycket god trafik		
	1 km	5 km	10 km	1 km	5 km	10 km	1 km	5 km	10 km
samtliga färdmedel	75.67	99.26	100.00						
spårtrafik									
tåg									
tunnelbana									
spårvagn									
vägtrafik	75.67	99.26	100.00						
buss	73.22	97.18	99.48						
taxi	52.45	90.21	97.48						
båt									

Eda kommun

Befolkning 8397 (beräknad)

Andel av befolkning (%)	Någon trafik			God trafik			Mycket god trafik		
	1 km	5 km	10 km	1 km	5 km	10 km	1 km	5 km	10 km
samtliga färdmedel	71.57	98.01	100.00	35.24	79.97	94.08			
spårtrafik	29.43	58.34	74.88	9.92	19.86	34.13			
tåg	29.43	58.34	74.88	9.92	19.86	34.13			
tunnelbana									
spårvagn									
vägtrafik	71.57	98.01	100.00	35.24	79.97	94.08			
buss	71.57	98.01	100.00	35.24	79.97	94.08			
taxi									
båt									

Ekerö kommun

Befolkning 29709 (beräknad)

Andel av befolkning (%)	Någon trafik			God trafik			Mycket god trafik		
	1 km	5 km	10 km	1 km	5 km	10 km	1 km	5 km	10 km
samtliga färdmedel	93.49	100.00	100.00	91.03	99.94	100.00	54.50	87.30	97.01
spårtrafik	3.76	49.22	88.76	3.76	49.22	88.76	1.99	45.44	84.93
tåg		0.18	56.01		0.18	56.01		0.18	54.95
tunnelbana	0.70	49.22	86.36	0.70	49.22	86.36	0.14	45.44	83.30
spårvagn	3.06	8.35	55.23	3.06	8.35	55.23	1.84	8.15	48.58
vägtrafik	91.83	100.00	100.00	89.42	99.94	100.00	52.91	87.30	97.01
buss	91.83	100.00	100.00	89.42	99.94	100.00	52.91	87.30	97.01
taxi									
båt	1.47	53.52	68.22	1.42	45.60	67.95			

Eksjö kommun

Befolkning 17049 (beräknad)

Andel av befolkning (%)	Någon trafik			God trafik			Mycket god trafik		
	1 km	5 km	10 km	1 km	5 km	10 km	1 km	5 km	10 km
samtliga färdmedel	81.41	95.72	100.00	75.19	94.18	99.20			0.56
spårtrafik	24.59	65.57	75.31			0.52			
tåg	24.59	65.57	75.31			0.52			
tunnelbana									
spårvagn									
vägtrafik	81.38	95.72	100.00	75.19	94.18	99.20			0.56
buss	81.38	95.72	100.00	75.19	94.18	99.20			0.56
taxi									
båt									

Emmaboda kommun

Befolkning 9343 (beräknad)

Andel av befolkning (%)	Någon trafik			God trafik			Mycket god trafik		
	1 km	5 km	10 km	1 km	5 km	10 km	1 km	5 km	10 km
samtliga färdmedel	78.49	97.28	100.00	42.56	69.60	90.65			
spårtrafik	28.67	68.73	93.20	28.67	68.69	90.11			
tåg	28.67	68.73	93.20	28.67	68.69	90.11			
tunnelbana									
spårvagn									
vägtrafik	78.49	97.28	100.00	18.73	58.18	83.66			
buss	78.49	97.28	100.00	18.73	58.18	83.66			
taxi									
båt									

Enköpings kommun

Befolkning 42936 (beräknad)

Andel av befolkning (%)	Någon trafik			God trafik			Mycket god trafik		
	1 km	5 km	10 km	1 km	5 km	10 km	1 km	5 km	10 km
samtliga färdmedel	82.17	99.44	100.00	72.44	90.67	98.66	39.41	72.21	87.21
spårtrafik	13.46	57.47	72.69	13.46	57.47	72.69			
tåg	13.46	57.47	72.69	13.46	57.47	72.69			
tunnelbana									
spårvagn									
vägtrafik	82.17	99.44	100.00	72.44	90.67	98.66	39.41	72.21	87.21
buss	82.17	99.44	100.00	72.44	90.67	98.66	39.41	72.21	87.21
taxi									
båt									

Eskilstuna kommun

Befolkning 103505 (beräknad)

Andel av befolkning (%)	Någon trafik			God trafik			Mycket god trafik		
	1 km	5 km	10 km	1 km	5 km	10 km	1 km	5 km	10 km
samtliga färdmedel	94.14	99.91	100.00	85.73	96.45	99.67	73.45	87.25	94.12
spårtrafik	17.14	71.32	91.67	17.14	71.32	91.67			
tåg	17.14	71.32	91.67	17.14	71.32	91.67			
tunnelbana									
spårvagn									
vägtrafik	94.14	99.91	100.00	85.17	95.10	99.67	73.45	87.25	94.12
buss	94.14	99.91	100.00	85.17	95.10	99.67	73.45	87.25	94.12
taxi			0.02						
båt									

Eslövs kommun

Befolkning 32267 (beräknad)

Andel av befolkning (%)	Någon trafik			God trafik			Mycket god trafik		
	1 km	5 km	10 km	1 km	5 km	10 km	1 km	5 km	10 km
samtliga färdmedel	81.97	99.91	100.00	81.51	99.90	100.00	31.68	74.82	96.09
spårtrafik	32.60	77.81	89.12	32.60	77.81	89.12	24.34	62.16	81.14
tåg	32.60	77.81	89.12	32.60	77.81	89.12	24.34	62.16	81.14
tunnelbana									
spårvagn									
vägtrafik	77.24	99.86	100.00	73.27	98.12	100.00	31.68	74.82	96.09
buss	77.08	99.86	100.00	73.27	98.12	100.00	31.68	74.82	96.09
taxi	1.25	6.19	71.19						
båt									

Essunga kommun

Befolkning 5642 (beräknad)

Andel av befolkning (%)	Någon trafik			God trafik			Mycket god trafik		
	1 km	5 km	10 km	1 km	5 km	10 km	1 km	5 km	10 km
samtliga färdmedel	70.31	100.00	100.00	26.55	56.10	100.00			
spårtrafik			15.65			12.30			
tåg			15.65			12.30			
tunnelbana									
spårvagn									
vägtrafik	70.31	100.00	100.00	26.55	56.10	98.05			
buss	70.31	100.00	100.00	26.55	56.10	98.05			
taxi	64.96	98.23	100.00						
båt									

Fagersta kommun

Befolkning 13431 (beräknad)

Andel av befolkning (%)	Någon trafik			God trafik			Mycket god trafik		
	1 km	5 km	10 km	1 km	5 km	10 km	1 km	5 km	10 km
samtliga färdmedel	94.42	99.98	100.00	71.46	98.49	100.00			
spårtrafik	43.97	97.38	99.99	43.97	97.35	99.90			
tåg	43.97	97.38	99.99	43.97	97.35	99.90			
tunnelbana									
spårvagn									
vägtrafik	93.98	99.98	100.00	70.17	96.08	100.00			
buss	93.98	99.98	100.00	70.17	96.08	100.00			
taxi			0.36						
båt									

Falkenbergs kommun

Befolkning 43807 (beräknad)

Andel av befolkning (%)	Någon trafik			God trafik			Mycket god trafik		
	1 km	5 km	10 km	1 km	5 km	10 km	1 km	5 km	10 km
samtliga färdmedel	89.74	99.49	100.00	78.30	92.63	97.00	25.56	62.90	76.57
spårtrafik	5.03	59.37	76.81	5.03	59.37	76.26			
tåg	5.03	59.37	76.81	5.03	59.37	76.26			
tunnelbana									
spårvagn									
vägtrafik	89.74	99.49	100.00	78.30	92.63	97.00	25.56	62.90	76.57
buss	89.74	99.49	100.00	78.30	92.63	97.00	25.56	62.90	76.57
taxi		2.29	12.34						
båt									

Falköpings kommun

Befolkning 32786 (beräknad)

Andel av befolkning (%)	Någon trafik			God trafik			Mycket god trafik		
	1 km	5 km	10 km	1 km	5 km	10 km	1 km	5 km	10 km
samtliga färdmedel	84.42	98.88	100.00	71.65	92.66	99.69	44.50	58.56	78.42
spårtrafik	29.38	70.46	89.83	29.38	70.46	89.83			
tåg	29.38	70.46	89.83	29.38	70.46	89.83			
tunnelbana									
spårvagn									
vägtrafik	84.24	98.88	100.00	67.85	87.53	99.22	44.50	58.56	78.42
buss	84.03	98.88	100.00	67.85	87.53	99.22	44.50	58.56	78.42
taxi	56.04	79.47	91.10	21.11	55.94	68.30			
båt									

Falu kommun

Befolkning 57503 (beräknad)

Andel av befolkning (%)	Någon trafik			God trafik			Mycket god trafik		
	1 km	5 km	10 km	1 km	5 km	10 km	1 km	5 km	10 km
samtliga färdmedel	95.13	99.60	100.00	82.21	95.25	99.32	24.68	69.56	78.52
spårtrafik	9.50	62.55	75.53	9.50	62.55	75.53			
tåg	9.50	62.55	75.53	9.50	62.55	75.53			
tunnelbana									
spårvagn									
vägtrafik	95.13	99.60	100.00	82.21	95.25	99.32	24.68	69.56	78.52
buss	94.27	99.36	99.87	82.21	95.25	99.32	24.68	69.56	78.52
taxi	85.13	99.41	99.95	17.72	67.20	84.91			
båt									

Filipstads kommun

Befolkning 10971 (beräknad)

Andel av befolkning (%)	Någon trafik			God trafik			Mycket god trafik		
	1 km	5 km	10 km	1 km	5 km	10 km	1 km	5 km	10 km
samtliga färdmedel	79.31	91.83	98.97	60.08	77.55	81.71			
spårtrafik	5.33	8.82	11.79						
tåg	5.33	8.82	11.79						
tunnelbana									
spårvagn									
vägtrafik	79.31	91.83	98.97	60.08	77.55	81.71			
buss	79.31	91.83	98.97	60.08	77.55	81.71			
taxi			0.04						
båt									

Finspångs kommun

Befolkning 21417 (beräknad)

Andel av befolkning (%)	Någon trafik			God trafik			Mycket god trafik		
	1 km	5 km	10 km	1 km	5 km	10 km	1 km	5 km	10 km
samtliga färdmedel	88.59	98.10	99.97	75.37	87.41	96.11			
spårtrafik		0.07	1.18		0.07	1.18			
tåg		0.07	1.18		0.07	1.18			
tunnelbana									
spårvagn									
vägtrafik	88.59	98.10	99.97	75.37	87.41	96.11			
buss	88.59	98.10	99.97	75.37	87.41	96.11			
taxi			0.34						
båt									

Flens kommun

Befolkning 16713 (beräknad)

Andel av befolkning (%)	Någon trafik			God trafik			Mycket god trafik		
	1 km	5 km	10 km	1 km	5 km	10 km	1 km	5 km	10 km
samtliga färdmedel	86.48	99.25	100.00	83.48	97.68	99.77			
spårtrafik	31.36	56.73	66.86	31.36	56.73	66.86			
tåg	31.36	56.73	66.86	31.36	56.73	66.86			
tunnelbana									
spårvagn									
vägtrafik	86.48	99.25	100.00	83.48	97.68	99.77			
buss	86.48	99.25	100.00	83.48	97.68	99.77			
taxi			0.13						
båt									

Forshaga kommun

Befolkning 11512 (beräknad)

Andel av befolkning (%)	Någon trafik			God trafik			Mycket god trafik		
	1 km	5 km	10 km	1 km	5 km	10 km	1 km	5 km	10 km
samtliga färdmedel	87.07	98.73	100.00	83.30	98.31	100.00			5.49
spårtrafik		0.10	40.87		0.10	40.87			
tåg		0.10	40.87		0.10	40.87			
tunnelbana									
spårvagn									
vägtrafik	87.07	98.73	100.00	83.30	98.31	100.00			5.49
buss	87.07	98.73	100.00	83.30	98.31	100.00			5.49
taxi									
båt									

Färgelanda kommun

Befolkning 6650 (beräknad)

Andel av befolkning (%)	Någon trafik			God trafik			Mycket god trafik		
	1 km	5 km	10 km	1 km	5 km	10 km	1 km	5 km	10 km
samtliga färdmedel	69.67	96.06	100.00	60.66	90.83	98.08			0.63
spårtrafik			0.03			0.03			
tåg			0.03			0.03			
tunnelbana									
spårvagn									
vägtrafik	69.67	96.06	100.00	60.66	90.83	98.08			0.63
buss	69.67	96.06	100.00	60.66	90.83	98.08			0.63
taxi		0.74	19.14						
båt									

Gagnefs kommun

Befolkning 10123 (beräknad)

Andel av befolkning (%)	Någon trafik			God trafik			Mycket god trafik		
	1 km	5 km	10 km	1 km	5 km	10 km	1 km	5 km	10 km
samtliga färdmedel	93.82	99.60	99.91	41.48	99.48	99.78			0.01
spårtrafik	11.79	55.57	62.22						
tåg	11.79	55.57	62.22						
tunnelbana									
spårvagn									
vägtrafik	93.82	99.60	99.91	41.48	99.48	99.78			0.01
buss	93.72	99.60	99.83	41.48	99.48	99.78			0.01
taxi	42.73	59.08	74.20						
båt									

Gislaveds kommun

Befolkning 29423 (beräknad)

Andel av befolkning (%)	Någon trafik			God trafik			Mycket god trafik		
	1 km	5 km	10 km	1 km	5 km	10 km	1 km	5 km	10 km
samtliga färdmedel	77.91	96.04	99.95	72.99	91.48	98.25	8.03	26.17	54.58
spårtrafik	14.48	29.52	45.27						
tåg	14.48	29.52	45.27						
tunnelbana									
spårvagn									
vägtrafik	77.91	96.04	99.95	72.99	91.48	98.25	8.03	26.17	54.58
buss	77.91	96.04	99.95	72.99	91.48	98.25	8.03	26.17	54.58
taxi		0.34	3.73						
båt									

Gnesta kommun

Befolkning 10485 (beräknad)

Andel av befolkning (%)	Någon trafik			God trafik			Mycket god trafik		
	1 km	5 km	10 km	1 km	5 km	10 km	1 km	5 km	10 km
samtliga färdmedel	87.12	98.42	100.00	67.66	88.35	100.00			
spårtrafik	29.48	60.67	82.68	29.48	60.67	82.68			
tåg	29.48	60.67	82.68	29.48	60.67	82.68			
tunnelbana									
spårvagn									
vägtrafik	87.12	98.42	100.00	67.66	88.35	100.00			
buss	85.44	97.97	100.00	67.66	88.35	100.00			
taxi	71.68	89.74	99.23						
båt									

Gnosjö kommun

Befolkning 9646 (beräknad)

Andel av befolkning (%)	Någon trafik			God trafik			Mycket god trafik		
	1 km	5 km	10 km	1 km	5 km	10 km	1 km	5 km	10 km
samtliga färdmedel	80.50	99.59	100.00	59.96	85.65	99.57	0.02	19.60	
spårtrafik	24.11	56.12	81.15			0.85			
tåg	24.11	56.12	81.15			0.85			
tunnelbana									
spårvagn									
vägtrafik	80.50	99.59	100.00	59.96	85.65	99.57	0.02	19.60	
buss	80.50	99.59	100.00	59.96	85.65	99.57	0.02	19.60	
taxi									
båt									

Gotlands kommun

Befolkning 57951 (beräknad)

Andel av befolkning (%)	Någon trafik			God trafik			Mycket god trafik		
	1 km	5 km	10 km	1 km	5 km	10 km	1 km	5 km	10 km
samtliga färdmedel	78.03	96.69	99.27	58.07	75.05	89.72	12.68	43.68	50.25
spårtrafik									
tåg									
tunnelbana									
spårvagn									
vägtrafik	78.03	96.69	99.27	58.07	75.05	89.72	12.68	43.68	50.25
buss	78.03	96.69	99.27	58.07	75.05	89.72	12.68	43.68	50.25
taxi									
båt	5.67	44.21	49.25						

Grums kommun

Befolkning 9162 (beräknad)

Andel av befolkning (%)	Någon trafik			God trafik			Mycket god trafik		
	1 km	5 km	10 km	1 km	5 km	10 km	1 km	5 km	10 km
samtliga färdmedel	76.22	93.55	100.00	73.13	85.25	94.00			
spårtrafik	21.36	72.52	90.52		0.60	4.05			
tåg	21.36	72.52	90.52		0.60	4.05			
tunnelbana									
spårvagn									
vägtrafik	76.22	93.55	100.00	73.13	84.65	92.35			
buss	76.22	93.55	100.00	73.13	84.65	92.35			
taxi			0.22						
båt									

Grästorps kommun

Befolkning 5743 (beräknad)

Andel av befolkning (%)	Någon trafik			God trafik			Mycket god trafik		
	1 km	5 km	10 km	1 km	5 km	10 km	1 km	5 km	10 km
samtliga färdmedel	67.79	99.88	100.00	37.73	87.10	100.00			0.03
spårtrafik	34.49	70.69	97.61			0.64			
tåg	34.49	70.69	97.61			0.64			
tunnelbana									
spårvagn									
vägtrafik	67.79	99.88	100.00	37.73	87.10	100.00			0.03
buss	67.79	99.88	100.00	37.73	87.10	100.00			0.03
taxi	57.01	92.03	99.51						
båt									

Gullspångs kommun

Befolkning 5304 (beräknad)

Andel av befolkning (%)	Någon trafik			God trafik			Mycket god trafik		
	1 km	5 km	10 km	1 km	5 km	10 km	1 km	5 km	10 km
samtliga färdmedel	81.22	97.85	100.00	15.86	33.82	41.16			
spårtrafik	21.89	38.74	41.29			0.00			
tåg	21.89	38.74	41.29			0.00			
tunnelbana									
spårvagn									
vägtrafik	81.22	97.85	100.00	15.86	33.82	41.16			
buss	81.22	97.85	100.00	15.86	33.82	41.16			
taxi	54.54	94.23	100.00						
båt									

Gällivare kommun

Befolkning 17946 (beräknad)

Andel av befolkning (%)	Någon trafik			God trafik			Mycket god trafik		
	1 km	5 km	10 km	1 km	5 km	10 km	1 km	5 km	10 km
samtliga färdmedel	87.92	97.31	98.70	65.75	82.18	82.68			
spårtrafik	19.98	75.26	84.41						
tåg	19.98	75.26	84.41						
tunnelbana									
spårvagn									
vägtrafik	87.92	97.27	98.17	65.75	82.18	82.68			
buss	87.92	97.27	98.17	65.75	82.18	82.68			
taxi	33.22	76.58	86.66						
båt									

Gävle kommun

Befolkning 99768 (beräknad)

Andel av befolkning (%)	Någon trafik			God trafik			Mycket god trafik		
	1 km	5 km	10 km	1 km	5 km	10 km	1 km	5 km	10 km
samtliga färdmedel	95.19	99.29	99.98	93.33	98.79	99.82	73.88	87.47	92.24
spårtrafik	14.30	74.08	89.56	14.30	74.08	89.56			
tåg	14.30	74.08	89.56	14.30	74.08	89.56			
tunnelbana									
spårvagn									
vägtrafik	95.19	99.29	99.98	93.33	98.79	99.82	73.88	87.47	92.24
buss	95.19	99.29	99.98	93.33	98.79	99.82	73.88	87.47	92.24
taxi									
båt									

Göteborgs kommun

Befolkning 553612 (beräknad)

Andel av befolkning (%)	Någon trafik			God trafik			Mycket god trafik		
	1 km	5 km	10 km	1 km	5 km	10 km	1 km	5 km	10 km
samtliga färdmedel	98.80	100.00	100.00	98.44	100.00	100.00	95.48	99.34	100.00
spårtrafik	67.82	92.48	99.87	67.82	92.48	99.87	67.66	92.01	99.85
tåg	8.49	69.05	94.82	8.49	69.05	94.82	3.39	62.26	93.45
tunnelbana									
spårvagn	67.66	91.85	99.86	67.66	91.85	99.86	67.60	91.78	99.85
vägtrafik	97.84	99.43	100.00	96.84	99.41	100.00	91.88	99.29	100.00
buss	97.84	99.43	100.00	96.84	99.41	100.00	91.88	99.29	100.00
taxi	0.41	3.29	28.29			0.00			
båt	10.34	70.66	92.90	10.09	70.66	92.73	3.93	54.39	86.05

Götene kommun

Befolkning 13332 (beräknad)

Andel av befolkning (%)	Någon trafik			God trafik			Mycket god trafik		
	1 km	5 km	10 km	1 km	5 km	10 km	1 km	5 km	10 km
samtliga färdmedel	86.20	100.00	100.00	56.89	83.36	93.68	0.26	26.76	
spårtrafik	17.05	35.46	84.76						
tåg	17.05	35.46	84.76						
tunnelbana									
spårvagn									
vägtrafik	85.63	100.00	100.00	56.89	83.36	93.68	0.26	26.76	
buss	84.74	100.00	100.00	56.89	83.36	93.68	0.26	26.76	
taxi	49.25	90.86	99.99		0.05	10.67			
båt									

Habo kommun

Befolkning 11433 (beräknad)

Andel av befolkning (%)	Någon trafik			God trafik			Mycket god trafik		
	1 km	5 km	10 km	1 km	5 km	10 km	1 km	5 km	10 km
samtliga färdmedel	85.57	99.99	100.00	67.00	87.06	95.95	27.42	78.54	
spårtrafik	30.53	81.29	90.44	30.53	81.29	90.44			
tåg	30.53	81.29	90.44	30.53	81.29	90.44			
tunnelbana									
spårvagn									
vägtrafik	85.57	99.99	100.00	67.00	87.06	95.95	27.42	78.54	
buss	85.57	99.99	100.00	67.00	87.06	95.95	27.42	78.54	
taxi		4.19	11.27						
båt			0.66						

Hagfors kommun

Befolkning 11908 (beräknad)

Andel av befolkning (%)	Någon trafik			God trafik			Mycket god trafik		
	1 km	5 km	10 km	1 km	5 km	10 km	1 km	5 km	10 km
samtliga färdmedel	78.31	97.18	97.88	54.63	82.47	96.15			
spårtrafik			0.06						
tåg			0.06						
tunnelbana									
spårvagn									
vägtrafik	78.31	97.18	97.88	54.63	82.47	96.15			
buss	78.31	97.18	97.88	54.63	82.47	96.15			
taxi									
båt									

Hallsbergs kommun

Befolkning 15669 (beräknad)

Andel av befolkning (%)	Någon trafik			God trafik			Mycket god trafik		
	1 km	5 km	10 km	1 km	5 km	10 km	1 km	5 km	10 km
samtliga färdmedel	81.93	98.95	100.00	67.42	93.69	96.45	0.13	52.45	
spårtrafik	19.81	51.56	61.81	19.81	51.56	61.81			
tåg	19.81	51.56	61.81	19.81	51.56	61.81			
tunnelbana									
spårvagn									
vägtrafik	81.93	98.95	100.00	67.42	93.69	96.45	0.13	52.45	
buss	81.93	98.95	100.00	67.42	93.69	96.45	0.13	52.45	
taxi	0.13	0.77	6.96						
båt									

Hallstahammars kommun

Befolkning 15834 (beräknad)

Andel av befolkning (%)	Någon trafik			God trafik			Mycket god trafik		
	1 km	5 km	10 km	1 km	5 km	10 km	1 km	5 km	10 km
samtliga färdmedel	74.30	99.04	100.00	69.72	99.04	100.00			1.71
spårtrafik	31.98	97.27	100.00	31.98	97.27	100.00			
tåg	31.98	97.27	100.00	31.98	97.27	100.00			
tunnelbana									
spårvagn									
vägtrafik	74.30	99.04	100.00	69.72	99.04	100.00			1.71
buss	74.11	99.04	100.00	69.72	99.04	100.00			1.71
taxi	0.20	16.23	97.35						
båt									

Halmstads kommun

Befolkning 98433 (beräknad)

Andel av befolkning (%)	Någon trafik			God trafik			Mycket god trafik		
	1 km	5 km	10 km	1 km	5 km	10 km	1 km	5 km	10 km
samtliga färdmedel	95.23	99.86	100.00	91.45	98.77	99.82	62.21	76.03	86.88
spårtrafik	16.06	68.51	87.99	13.86	63.15	80.05			
tåg	16.06	68.51	87.99	13.86	63.15	80.05			
tunnelbana									
spårvagn									
vägtrafik	95.22	99.86	100.00	91.45	98.77	99.82	62.21	76.03	86.88
buss	94.97	99.86	100.00	91.45	98.77	99.82	62.21	76.03	86.88
taxi	3.03	8.86	22.84						
båt									

Hammarö kommun

Befolkning 15632 (beräknad)

Andel av befolkning (%)	Någon trafik			God trafik			Mycket god trafik		
	1 km	5 km	10 km	1 km	5 km	10 km	1 km	5 km	10 km
samtliga färdmedel	95.64	100.00	100.00	84.67	99.32	100.00	10.21	94.33	100.00
spårtrafik		16.81	98.47		16.81	98.47			
tåg		16.81	98.47		16.81	98.47			
tunnelbana									
spårvagn									
vägtrafik	95.64	100.00	100.00	84.67	99.32	100.00	10.21	94.33	100.00
buss	95.59	100.00	100.00	84.66	99.32	100.00	10.21	94.33	100.00
taxi	78.20	99.90	100.00	14.99	94.52	100.00			
båt									

Haninge kommun

Befolkning 85062 (beräknad)

Andel av befolkning (%)	Någon trafik			God trafik			Mycket god trafik		
	1 km	5 km	10 km	1 km	5 km	10 km	1 km	5 km	10 km
samtliga färdmedel	95.83	99.96	100.00	94.55	99.52	99.85	81.78	95.01	96.49
spårtrafik	33.98	94.71	96.36	33.98	94.71	96.36	29.59	92.71	96.19
tåg	33.98	94.71	96.36	33.98	94.71	96.36	29.59	92.71	96.19
tunnelbana		0.52	61.22		0.52	61.22			56.09
spårvagn									
vägtrafik	95.33	99.75	99.98	94.11	99.52	99.85	81.66	95.01	96.49
buss	95.33	99.75	99.98	94.11	99.52	99.85	81.66	95.01	96.49
taxi									
båt	1.09	5.25	60.09						

Haparanda kommun

Befolkning 9343 (beräknad)

Andel av befolkning (%)	Någon trafik			God trafik			Mycket god trafik		
	1 km	5 km	10 km	1 km	5 km	10 km	1 km	5 km	10 km
samtliga färdmedel	85.99	99.57	100.00	14.20	77.88	85.42			
spårtrafik									
tåg									
tunnelbana									
spårvagn									
vägtrafik	85.99	99.57	100.00	14.20	77.88	85.42			
buss	85.99	99.57	100.00	14.20	77.88	85.42			
taxi	12.67	75.65	85.36						
båt									

Heby kommun

Befolkning 13752 (beräknad)

Andel av befolkning (%)	Någon trafik			God trafik			Mycket god trafik		
	1 km	5 km	10 km	1 km	5 km	10 km	1 km	5 km	10 km
samtliga färdmedel	75.68	98.58	100.00	64.12	90.50	99.67			0.02
spårtrafik	17.33	36.19	47.13	17.33	36.19	47.13			
tåg	17.33	36.19	47.13	17.33	36.19	47.13			
tunnelbana									
spårvagn									
vägtrafik	75.68	98.58	100.00	64.12	90.50	99.67			0.02
buss	75.68	98.58	100.00	64.12	90.50	99.67			0.02
taxi			0.22						
båt									

Hedemora kommun

Befolkning 15452 (beräknad)

Andel av befolkning (%)	Någon trafik			God trafik			Mycket god trafik		
	1 km	5 km	10 km	1 km	5 km	10 km	1 km	5 km	10 km
samtliga färdmedel	93.48	99.61	100.00	54.35	83.53	99.51			0.20
spårtrafik	21.82	54.78	73.53			0.36			
tåg	21.82	54.78	73.53			0.36			
tunnelbana									
spårvagn									
vägtrafik	93.48	99.61	100.00	54.35	83.53	99.51			0.20
buss	93.27	99.61	100.00	54.35	83.53	99.51			0.20
taxi	72.31	81.92	95.26	27.93	55.09	72.64			
båt									

Helsingborgs kommun

Befolkning 139102 (beräknad)

Andel av befolkning (%)	Någon trafik			God trafik			Mycket god trafik		
	1 km	5 km	10 km	1 km	5 km	10 km	1 km	5 km	10 km
samtliga färdmedel	96.51	100.00	100.00	95.60	100.00	100.00	78.67	94.98	99.89
spårtrafik	25.40	98.40	99.99	25.40	98.40	99.99	14.42	77.60	95.75
tåg	25.40	98.40	99.99	25.40	98.40	99.99	14.42	77.60	95.75
tunnelbana									
spårvagn									
vägtrafik	96.13	100.00	100.00	92.23	100.00	100.00	78.67	94.98	99.89
buss	96.13	100.00	100.00	92.23	100.00	100.00	78.67	94.98	99.89
taxi									
båt	8.72	70.76	94.67	8.72	70.76	92.35			

Herrljunga kommun

Befolkning 9490 (beräknad)

Andel av befolkning (%)	Någon trafik			God trafik			Mycket god trafik		
	1 km	5 km	10 km	1 km	5 km	10 km	1 km	5 km	10 km
samtliga färdmedel	65.56	93.70	100.00	28.69	71.69	92.91			
spårtrafik	29.88	74.27	93.09	28.69	71.14	92.89			
tåg	29.88	74.27	93.09	28.69	71.14	92.89			
tunnelbana									
spårvagn									
vägtrafik	65.56	93.70	100.00		0.79	11.31			
buss	65.56	93.70	100.00		0.79	11.31			
taxi		3.97	26.89						
båt									

Hjo kommun

Befolkning 8962 (beräknad)

Andel av befolkning (%)	Någon trafik			God trafik			Mycket god trafik		
	1 km	5 km	10 km	1 km	5 km	10 km	1 km	5 km	10 km
samtliga färdmedel	85.97	98.20	99.98	64.95	83.55	95.77			
spårtrafik									
tåg									
tunnelbana									
spårvagn									
vägtrafik	85.97	98.20	99.98	64.95	83.55	95.77			
buss	85.97	98.20	99.98	64.95	83.55	95.77			
taxi		2.69	9.73						
båt									

Hofors kommun

Befolkning 9564 (beräknad)

Andel av befolkning (%)	Någon trafik			God trafik			Mycket god trafik		
	1 km	5 km	10 km	1 km	5 km	10 km	1 km	5 km	10 km
samtliga färdmedel	84.60	94.80	99.16	81.35	94.12	98.70			
spårtrafik	7.72	85.99	97.71	2.86	68.51	91.23			
tåg	7.72	85.99	97.71	2.86	68.51	91.23			
tunnelbana									
spårvagn									
vägtrafik	84.47	94.73	99.16	81.34	94.12	98.70			
buss	84.47	94.73	98.90	81.34	94.12	98.70			
taxi			0.27						
båt									

Huddinge kommun

Befolkning 108770 (beräknad)

Andel av befolkning (%)	Någon trafik			God trafik			Mycket god trafik		
	1 km	5 km	10 km	1 km	5 km	10 km	1 km	5 km	10 km
samtliga färdmedel	99.62	100.00	100.00	99.17	100.00	100.00	92.02	99.71	100.00
spårtrafik	54.16	99.40	100.00	54.16	99.40	100.00	54.12	99.36	100.00
tåg	40.75	91.19	100.00	40.75	91.19	100.00	40.75	91.18	100.00
tunnelbana	14.42	90.52	99.85	14.42	90.52	99.85	13.49	85.98	99.75
spårvagn		6.08	86.79		6.08	86.79		6.08	86.79
vägtrafik	99.62	100.00	100.00	99.17	100.00	100.00	91.76	99.70	100.00
buss	99.62	100.00	100.00	99.17	100.00	100.00	91.76	99.70	100.00
taxi									
båt	1.96	23.25	87.24	1.96	20.60	87.22			

Hudiksvalls kommun

Befolkning 37284 (beräknad)

Andel av befolkning (%)	Någon trafik			God trafik			Mycket god trafik		
	1 km	5 km	10 km	1 km	5 km	10 km	1 km	5 km	10 km
samtliga färdmedel	83.47	96.30	98.59	66.86	88.01	95.38	24.50	45.79	67.10
spårtrafik	18.88	57.18	70.34	14.45	45.31	65.16			
tåg	18.88	57.18	70.34	14.45	45.31	65.16			
tunnelbana									
spårvagn									
vägtrafik	83.47	96.30	98.59	66.86	88.01	95.38	24.50	45.79	67.10
buss	83.47	96.30	98.59	66.86	88.01	95.38	24.50	45.79	67.10
taxi									
båt									

Hultsfreds kommun

Befolkning 14674 (beräknad)

Andel av befolkning (%)	Någon trafik			God trafik			Mycket god trafik		
	1 km	5 km	10 km	1 km	5 km	10 km	1 km	5 km	10 km
samtliga färdmedel	86.52	98.64	100.00	65.27	84.33	97.96			
spårtrafik	20.60	41.39	53.16		0.02	0.38			
tåg	20.60	41.39	53.16		0.02	0.38			
tunnelbana									
spårvagn									
vägtrafik	86.52	98.64	100.00	65.27	84.33	97.96			
buss	86.52	98.64	100.00	65.27	84.33	97.96			
taxi									
båt									

Hylte kommun

Befolkning 10883 (beräknad)

Andel av befolkning (%)	Någon trafik			God trafik			Mycket god trafik		
	1 km	5 km	10 km	1 km	5 km	10 km	1 km	5 km	10 km
samtliga färdmedel	74.46	92.82	99.96	62.51	79.32	96.91			
spårtrafik	13.60	31.51	79.95						
tåg	13.60	31.51	79.95						
tunnelbana									
spårvagn									
vägtrafik	74.46	92.82	99.96	62.51	79.32	96.91			
buss	74.46	92.82	99.96	62.51	79.32	96.91			
taxi	29.41	46.77	65.98						
båt									

Håbo kommun

Befolkning 20645 (beräknad)

Andel av befolkning (%)	Någon trafik			God trafik			Mycket god trafik		
	1 km	5 km	10 km	1 km	5 km	10 km	1 km	5 km	10 km
samtliga färdmedel	95.35	100.00	100.00	90.16	99.61	100.00	38.26	85.00	99.27
spårtrafik	19.56	79.70	88.23	19.56	79.70	88.23			
tåg	19.56	79.70	88.23	19.56	79.70	88.23			
tunnelbana									
spårvagn									
vägtrafik	95.35	100.00	100.00	90.16	99.61	100.00	38.26	85.00	99.27
buss	95.35	100.00	100.00	90.16	99.61	100.00	38.26	85.00	99.27
taxi									
båt									

Hällefors kommun

Befolkning 7113 (beräknad)

Andel av befolkning (%)	Någon trafik			God trafik			Mycket god trafik		
	1 km	5 km	10 km	1 km	5 km	10 km	1 km	5 km	10 km
samtliga färdmedel	82.75	96.79	99.10	69.11	86.87	92.52			
spårtrafik	44.09	85.66	92.25			0.04			
tåg	44.09	85.66	92.25			0.04			
tunnelbana									
spårvagn									
vägtrafik	82.75	96.79	99.10	69.11	86.87	92.49			
buss	82.75	96.79	99.10	69.11	86.87	92.49			
taxi									
båt									

Härjedalens kommun

Befolkning 10203 (beräknad)

Andel av befolkning (%)	Någon trafik			God trafik			Mycket god trafik		
	1 km	5 km	10 km	1 km	5 km	10 km	1 km	5 km	10 km
samtliga färdmedel	80.53	98.21	99.26	20.86	41.02	44.34			
spårtrafik	13.12	35.07	41.27						
tåg	13.12	35.07	41.27						
tunnelbana									
spårvagn									
vägtrafik	80.53	98.21	99.26	20.86	41.02	44.34			
buss	80.41	98.06	99.24	20.86	41.02	44.34			
taxi	13.63	24.46	27.06						
båt									

Härnösands kommun

Befolkning 25244 (beräknad)

Andel av befolkning (%)	Någon trafik			God trafik			Mycket god trafik		
	1 km	5 km	10 km	1 km	5 km	10 km	1 km	5 km	10 km
samtliga färdmedel	92.98	99.94	100.00	76.41	90.83	96.09	20.33	76.63	85.91
spårtrafik	20.33	76.63	86.12	20.33	76.63	86.12			
tåg	20.33	76.63	86.12	20.33	76.63	86.12			
tunnelbana									
spårvagn									
vägtrafik	92.98	99.94	100.00	76.41	90.83	96.09	20.33	76.63	85.91
buss	92.98	99.94	100.00	76.41	90.83	96.09	20.33	76.63	85.91
taxi									
båt									

Härryda kommun

Befolkning 37405 (beräknad)

Andel av befolkning (%)	Någon trafik			God trafik			Mycket god trafik		
	1 km	5 km	10 km	1 km	5 km	10 km	1 km	5 km	10 km
samtliga färdmedel	92.81	100.00	100.00	88.44	100.00	100.00	57.07	79.96	89.85
spårtrafik	22.58	66.05	99.16		8.38	78.99		6.30	57.81
tåg	22.58	66.05	99.16		8.36	78.99		6.28	50.19
tunnelbana									
spårvagn		5.32	57.70		5.32	57.70		5.32	57.70
vägtrafik	92.81	100.00	100.00	88.44	100.00	100.00	57.07	79.96	89.85
buss	92.69	100.00	100.00	88.44	100.00	100.00	57.07	79.96	89.85
taxi	20.48	52.75	100.00						
båt			8.24			8.24			6.99

Hässleholms kommun

Befolkning 51544 (beräknad)

Andel av befolkning (%)	Någon trafik			God trafik			Mycket god trafik		
	1 km	5 km	10 km	1 km	5 km	10 km	1 km	5 km	10 km
samtliga färdmedel	71.81	96.35	100.00	61.00	83.45	90.60	21.86	45.30	63.03
spårtrafik	37.19	87.73	99.21	31.48	76.98	87.21	16.52	44.25	58.34
tåg	37.19	87.73	99.21	31.48	76.98	87.21	16.52	44.25	58.34
tunnelbana									
spårvagn									
vägtrafik	60.01	75.54	99.98	46.04	58.16	88.64	21.86	45.30	63.03
buss	60.01	75.46	99.78	46.04	58.16	88.64	21.86	45.30	63.03
taxi		0.08	1.00						
båt									

Höganäs kommun

Befolkning 25784 (beräknad)

Andel av befolkning (%)	Någon trafik			God trafik			Mycket god trafik		
	1 km	5 km	10 km	1 km	5 km	10 km	1 km	5 km	10 km
samtliga färdmedel	91.51	100.00	100.00	86.36	100.00	100.00	51.90	76.88	98.79
spårtrafik			5.75			5.75			
tåg			5.75			5.75			
tunnelbana									
spårvagn									
vägtrafik	91.51	100.00	100.00	86.36	100.00	100.00	51.90	76.88	98.79
buss	91.51	100.00	100.00	86.36	100.00	100.00	51.90	76.88	98.79
taxi									
båt									

Högsby kommun

Befolkning 5957 (beräknad)

Andel av befolkning (%)	Någon trafik			God trafik			Mycket god trafik		
	1 km	5 km	10 km	1 km	5 km	10 km	1 km	5 km	10 km
samtliga färdmedel	81.33	97.15	100.00	58.27	71.21	80.96			
spårtrafik	32.65	55.48	72.67	9.35	24.16	58.12			
tåg	32.65	55.48	72.67	9.35	24.16	58.12			
tunnelbana									
spårvagn									
vägtrafik	81.33	97.15	100.00	58.27	71.21	80.96			
buss	81.33	97.15	100.00	58.27	71.21	80.96			
taxi									
båt									

Hörby kommun

Befolkning 15199 (beräknad)

Andel av befolkning (%)	Någon trafik			God trafik			Mycket god trafik		
	1 km	5 km	10 km	1 km	5 km	10 km	1 km	5 km	10 km
samtliga färdmedel	59.81	95.10	100.00	59.25	94.57	100.00	41.36	62.80	87.02
spårtrafik		4.05	13.20		4.05	13.20			
tåg		4.05	13.20		4.05	13.20			
tunnelbana									
spårvagn									
vägtrafik	59.81	95.10	100.00	59.25	94.57	100.00	41.36	62.80	87.02
buss	59.81	95.10	100.00	59.25	94.57	100.00	41.36	62.80	87.02
taxi									
båt									

Hörs kommun

Befolkning 16578 (beräknad)

Andel av befolkning (%)	Någon trafik			God trafik			Mycket god trafik		
	1 km	5 km	10 km	1 km	5 km	10 km	1 km	5 km	10 km
samtliga färdmedel	82.44	99.79	100.00	54.94	95.86	99.88	1.04	8.17	48.53
spårtrafik	27.60	82.48	94.47	27.60	82.48	94.47			1.07
tåg	27.60	82.48	94.47	27.60	82.48	94.47			1.07
tunnelbana									
spårvagn									
vägtrafik	78.93	98.00	100.00	51.43	88.24	97.41	1.04	8.17	48.53
buss	78.93	98.00	100.00	51.43	88.24	97.41	1.04	8.17	48.53
taxi			0.27						
båt									

Jokkmokks kommun

Befolkning 5110 (beräknad)

Andel av befolkning (%)	Någon trafik			God trafik			Mycket god trafik		
	1 km	5 km	10 km	1 km	5 km	10 km	1 km	5 km	10 km
samtliga färdmedel	71.49	95.97	97.83						
spårtrafik	0.84	1.31	1.45						
tåg	0.84	1.31	1.45						
tunnelbana									
spårvagn									
vägtrafik	71.49	95.97	97.83						
buss	71.33	95.50	97.36						
taxi	39.30	74.44	80.76						
båt									

Järfälla kommun

Befolkning 73762 (beräknad)

Andel av befolkning (%)	Någon trafik			God trafik			Mycket god trafik		
	1 km	5 km	10 km	1 km	5 km	10 km	1 km	5 km	10 km
samtliga färdmedel	99.54	100.00	100.00	99.53	100.00	100.00	88.86	100.00	100.00
spårtrafik	34.13	100.00	100.00	34.13	100.00	100.00	34.08	99.98	100.00
tåg	34.08	100.00	100.00	34.08	100.00	100.00	34.08	99.98	100.00
tunnelbana	0.30	60.23	99.89	0.30	60.23	99.89		47.83	98.72
spårvagn			43.63			43.63			43.62
vägtrafik	99.54	100.00	100.00	99.53	100.00	100.00	88.86	100.00	100.00
buss	99.54	100.00	100.00	99.53	100.00	100.00	88.86	100.00	100.00
taxi									
båt			4.00						

Jönköpings kommun

Befolkning 135355 (beräknad)

Andel av befolkning (%)	Någon trafik			God trafik			Mycket god trafik		
	1 km	5 km	10 km	1 km	5 km	10 km	1 km	5 km	10 km
samtliga färdmedel	93.13	99.20	100.00	91.69	98.32	99.92	67.20	84.48	91.19
spårtrafik	25.86	87.40	91.90	25.86	87.40	91.81			
tåg	25.86	87.40	91.90	25.86	87.40	91.81			
tunnelbana									
spårvagn									
vägtrafik	93.13	99.20	100.00	91.69	98.32	99.92	67.20	84.48	91.19
buss	93.13	99.20	100.00	91.69	98.32	99.92	67.20	84.48	91.19
taxi			0.04						
båt	0.84	2.80	3.95						

Kalix kommun

Befolkning 16228 (beräknad)

Andel av befolkning (%)	Någon trafik			God trafik			Mycket god trafik		
	1 km	5 km	10 km	1 km	5 km	10 km	1 km	5 km	10 km
samtliga färdmedel	87.56	99.12	99.98	35.61	75.76	89.75			
spårtrafik									
tåg									
tunnelbana									
spårvagn									
vägtrafik	87.56	99.12	99.98	35.61	75.76	89.75			
buss	87.56	99.12	99.98	35.61	75.76	89.75			
taxi									
båt									

Kalmar kommun

Befolkning 66514 (beräknad)

Andel av befolkning (%)	Någon trafik			God trafik			Mycket god trafik		
	1 km	5 km	10 km	1 km	5 km	10 km	1 km	5 km	10 km
samtliga färdmedel	87.34	98.76	100.00	84.92	98.10	99.89	64.52	77.77	86.46
spårtrafik	14.13	65.84	86.55	9.20	52.89	77.45			
tåg	14.13	65.84	86.55	9.20	52.89	77.45			
tunnelbana									
spårvagn									
vägtrafik	87.29	98.75	100.00	84.92	98.10	99.89	64.52	77.77	86.46
buss	87.29	98.75	100.00	84.92	98.10	99.89	64.52	77.77	86.46
taxi									
båt									

Karlsborgs kommun

Befolkning 6916 (beräknad)

Andel av befolkning (%)	Någon trafik			God trafik			Mycket god trafik		
	1 km	5 km	10 km	1 km	5 km	10 km	1 km	5 km	10 km
samtliga färdmedel	79.95	95.20	99.96	51.55	85.76	95.14			
spårtrafik			0.04			0.04			
tåg			0.04			0.04			
tunnelbana									
spårvagn									
vägtrafik	79.95	95.20	99.96	51.55	85.76	95.14			
buss	79.95	95.20	99.96	51.55	85.76	95.14			
taxi	42.77	74.10	95.39						
båt									

Karlshamns kommun

Befolkning 32105 (beräknad)

Andel av befolkning (%)	Någon trafik			God trafik			Mycket god trafik		
	1 km	5 km	10 km	1 km	5 km	10 km	1 km	5 km	10 km
samtliga färdmedel	88.40	99.37	100.00	75.42	92.10	98.99	37.26	68.62	94.16
spårtrafik	26.07	80.49	96.72	26.07	80.49	96.72			
tåg	26.07	80.49	96.72	26.07	80.49	96.72			
tunnelbana									
spårvagn									
vägtrafik	88.34	99.37	100.00	74.88	91.99	98.06	37.26	68.62	94.16
buss	88.34	99.37	100.00	74.88	91.99	98.06	37.26	68.62	94.16
taxi									
båt									

Karlskoga kommun

Befolkning 30497 (beräknad)

Andel av befolkning (%)	Någon trafik			God trafik			Mycket god trafik		
	1 km	5 km	10 km	1 km	5 km	10 km	1 km	5 km	10 km
samtliga färdmedel	96.13	100.00	100.00	90.12	97.81	99.17	67.97	94.65	98.42
spårtrafik			15.77			15.77			
tåg			15.77			15.77			
tunnelbana									
spårvagn									
vägtrafik	96.13	100.00	100.00	90.12	97.81	99.17	67.97	94.65	98.42
buss	96.13	100.00	100.00	90.12	97.81	99.17	67.97	94.65	98.42
taxi	36.71	93.16	97.94						
båt									

Karlskrona kommun

Befolkning 66183 (beräknad)

Andel av befolkning (%)	Någon trafik			God trafik			Mycket god trafik		
	1 km	5 km	10 km	1 km	5 km	10 km	1 km	5 km	10 km
samtliga färdmedel	90.26	100.00	100.00	74.70	90.64	98.27	47.79	72.80	90.09
spårtrafik	21.20	58.22	80.05	21.20	58.22	80.05			
tåg	21.20	58.22	80.05	21.20	58.22	80.05			
tunnelbana									
spårvagn									
vägtrafik	90.09	99.96	100.00	74.29	89.49	95.62	47.79	72.80	90.09
buss	90.09	99.96	100.00	74.29	89.49	95.62	47.79	72.80	90.09
taxi	20.79	57.07	77.26						
båt	11.37	47.62	76.04						

Karlstads kommun

Befolkning 90341 (beräknad)

Andel av befolkning (%)	Någon trafik			God trafik			Mycket god trafik		
	1 km	5 km	10 km	1 km	5 km	10 km	1 km	5 km	10 km
samtliga färdmedel	93.41	98.62	99.85	92.79	98.27	99.74	68.28	83.34	87.51
spårtrafik	14.49	76.61	93.77	14.49	75.80	89.67			
tåg	14.49	76.61	93.77	14.49	75.80	89.67			
tunnelbana									
spårvagn									
vägtrafik	93.41	98.62	99.85	92.79	98.27	99.74	68.28	83.34	87.51
buss	93.41	98.62	99.85	92.79	98.27	99.74	68.28	83.34	87.51
taxi		33.03	75.92		33.03	75.81			
båt									

Katrineholms kommun

Befolkning 33687 (beräknad)

Andel av befolkning (%)	Någon trafik			God trafik			Mycket god trafik		
	1 km	5 km	10 km	1 km	5 km	10 km	1 km	5 km	10 km
samtliga färdmedel	90.36	99.77	100.00	82.94	94.18	99.61	41.75	72.12	80.29
spårtrafik	29.09	72.12	83.26	29.09	72.12	83.26			
tåg	29.09	72.12	83.26	29.09	72.12	83.26			
tunnelbana									
spårvagn									
vägtrafik	90.36	99.77	100.00	82.94	94.18	99.61	41.75	72.12	80.29
buss	90.36	99.77	100.00	82.94	94.18	99.61	41.75	72.12	80.29
taxi		0.04	1.31						
båt									

Kils kommun

Befolkning 11506 (beräknad)

Andel av befolkning (%)	Någon trafik			God trafik			Mycket god trafik		
	1 km	5 km	10 km	1 km	5 km	10 km	1 km	5 km	10 km
samtliga färdmedel	69.43	99.94	100.00	61.16	97.00	100.00			32.57
spårtrafik	32.10	96.26	99.97	32.10	96.26	99.97			
tåg	32.10	96.26	99.97	32.10	96.26	99.97			
tunnelbana									
spårvagn									
vägtrafik	67.36	99.94	100.00	57.77	83.76	91.53			32.57
buss	67.36	99.94	100.00	57.77	83.76	91.53			32.57
taxi									
båt									

Kinda kommun

Befolkning 9903 (beräknad)

Andel av befolkning (%)	Någon trafik			God trafik			Mycket god trafik		
	1 km	5 km	10 km	1 km	5 km	10 km	1 km	5 km	10 km
samtliga färdmedel	69.55	89.16	97.76	48.71	74.84	82.44			
spårtrafik	38.39	70.54	81.59						
tåg	38.39	70.54	81.59						
tunnelbana									
spårvagn									
vägtrafik	69.55	89.16	97.76	48.71	74.84	82.44			
buss	69.55	89.16	97.76	48.71	74.84	82.44			
taxi									
båt									

Kiruna kommun

Befolkning 23073 (beräknad)

Andel av befolkning (%)	Någon trafik			God trafik			Mycket god trafik		
	1 km	5 km	10 km	1 km	5 km	10 km	1 km	5 km	10 km
samtliga färdmedel	92.87	97.42	97.98	75.03	78.05	80.54			
spårtrafik	7.55	65.34	79.14						
tåg	7.55	65.34	79.14						
tunnelbana									
spårvagn									
vägtrafik	92.04	96.55	97.09	75.03	78.05	80.54			
buss	91.87	96.26	96.80	75.03	78.05	80.54			
taxi	1.35	2.44	2.44						
båt									

Klippans kommun

Befolkning 17103 (beräknad)

Andel av befolkning (%)	Någon trafik			God trafik			Mycket god trafik		
	1 km	5 km	10 km	1 km	5 km	10 km	1 km	5 km	10 km
samtliga färdmedel	73.15	97.22	100.00	62.54	94.25	99.98			0.22
spårtrafik	25.59	58.59	91.09	25.59	58.59	91.09			
tåg	25.59	58.59	91.09	25.59	58.59	91.09			
tunnelbana									
spårvagn									
vägtrafik	73.15	97.22	100.00	62.54	94.00	99.88			0.22
buss	62.56	94.26	99.99	62.54	94.00	99.88			0.22
taxi	48.51	63.04	95.29						
båt									

Knivsta kommun

Befolkning 17637 (beräknad)

Andel av befolkning (%)	Någon trafik			God trafik			Mycket god trafik		
	1 km	5 km	10 km	1 km	5 km	10 km	1 km	5 km	10 km
samtliga färdmedel	86.34	99.94	100.00	81.29	99.63	100.00	30.91	83.77	95.03
spårtrafik	22.46	77.46	93.78	22.46	77.46	93.78			5.15
tåg	22.46	77.46	93.78	22.46	77.46	93.78			5.15
tunnelbana									
spårvagn									
vägtrafik	86.34	99.94	100.00	81.29	99.63	100.00	30.91	83.77	95.03
buss	86.34	99.94	100.00	81.29	99.63	100.00	30.91	83.77	95.03
taxi									
båt									

Kramfors kommun

Befolkning 18662 (beräknad)

Andel av befolkning (%)	Någon trafik			God trafik			Mycket god trafik		
	1 km	5 km	10 km	1 km	5 km	10 km	1 km	5 km	10 km
samtliga färdmedel	78.63	98.40	99.87	48.68	79.93	94.10			
spårtrafik	15.97	45.12	72.51	15.88	38.20	64.19			
tåg	15.97	45.12	72.51	15.88	38.20	64.19			
tunnelbana									
spårvagn									
vägtrafik	78.63	98.40	99.87	48.68	79.93	94.10			
buss	78.63	98.40	99.87	48.68	79.93	94.10			
taxi									
båt									

Kristianstads kommun

Befolkning 83066 (beräknad)

Andel av befolkning (%)	Någon trafik			God trafik			Mycket god trafik		
	1 km	5 km	10 km	1 km	5 km	10 km	1 km	5 km	10 km
samtliga färdmedel	86.49	99.49	100.00	79.24	96.87	100.00	44.91	60.08	76.27
spårtrafik	12.68	58.35	69.74	12.68	58.35	69.74			
tåg	12.68	58.35	69.74	12.68	58.35	69.74			
tunnelbana									
spårvagn									
vägtrafik	85.58	99.03	100.00	78.17	96.32	99.98	44.91	60.08	76.27
buss	85.36	98.99	100.00	78.17	96.32	99.98	44.91	60.08	76.27
taxi	22.80	53.01	67.69						
båt									

Kristinehamns kommun

Befolkning 24641 (beräknad)

Andel av befolkning (%)	Någon trafik			God trafik			Mycket god trafik		
	1 km	5 km	10 km	1 km	5 km	10 km	1 km	5 km	10 km
samtliga färdmedel	65.12	96.53	99.74	61.93	90.27	93.60			0.00
spårtrafik	20.08	78.51	85.32	20.08	78.51	85.32			
tåg	20.08	78.51	85.32	20.08	78.51	85.32			
tunnelbana									
spårvagn									
vägtrafik	65.12	96.53	99.74	61.93	90.27	93.60			0.00
buss	65.12	96.53	99.74	61.93	90.27	93.60			0.00
taxi			2.24						
båt									

Krokoms kommun

Befolkning 14678 (beräknad)

Andel av befolkning (%)	Någon trafik			God trafik			Mycket god trafik		
	1 km	5 km	10 km	1 km	5 km	10 km	1 km	5 km	10 km
samtliga färdmedel	81.37	98.24	99.81	47.78	65.59	72.80	1.71	15.44	21.73
spårtrafik	11.41	27.29	56.28						
tåg	11.41	27.29	56.28						
tunnelbana									
spårvagn									
vägtrafik	81.37	98.24	99.81	47.78	65.59	72.80	1.71	15.44	21.73
buss	79.94	97.97	99.60	47.78	65.59	72.80	1.71	15.44	21.73
taxi	22.99	41.70	64.70						
båt									

Kumla kommun

Befolkning 21320 (beräknad)

Andel av befolkning (%)	Någon trafik			God trafik			Mycket god trafik		
	1 km	5 km	10 km	1 km	5 km	10 km	1 km	5 km	10 km
samtliga färdmedel	94.64	100.00	100.00	83.84	99.17	100.00	44.25	89.00	99.14
spårtrafik	34.85	89.48	99.37	34.85	89.48	99.37			
tåg	34.85	89.48	99.37	34.85	89.48	99.37			
tunnelbana									
spårvagn									
vägtrafik	94.64	100.00	100.00	83.84	99.17	100.00	44.25	89.00	99.14
buss	94.64	100.00	100.00	83.84	99.17	100.00	44.25	89.00	99.14
taxi									
båt									

Kungsbacka kommun

Befolkning 80320 (beräknad)

Andel av befolkning (%)	Någon trafik			God trafik			Mycket god trafik		
	1 km	5 km	10 km	1 km	5 km	10 km	1 km	5 km	10 km
samtliga färdmedel	87.50	100.00	100.00	77.62	98.42	100.00	29.57	70.14	97.45
spårtrafik	14.26	45.01	93.46	14.26	45.01	92.73			1.80
tåg	14.26	45.01	93.46	14.26	45.01	92.73			
tunnelbana									
spårvagn			1.80			1.80			1.80
vägtrafik	87.50	100.00	100.00	77.62	98.42	100.00	29.57	70.14	97.45
buss	87.37	100.00	100.00	77.62	98.42	100.00	29.57	70.14	97.45
taxi	27.68	74.14	98.94						
båt			7.19			1.85			

Kungsörs kommun

Befolkning 8397 (beräknad)

Andel av befolkning (%)	Någon trafik			God trafik			Mycket god trafik		
	1 km	5 km	10 km	1 km	5 km	10 km	1 km	5 km	10 km
samtliga färdmedel	91.19	99.12	100.00	80.04	98.17	100.00	0.50	16.70	
spårtrafik	29.08	79.78	99.99	29.08	79.78	99.99			
tåg	29.08	79.78	99.99	29.08	79.78	99.99			
tunnelbana									
spårvagn									
vägtrafik	91.19	99.12	100.00	80.04	98.09	100.00	0.50	16.70	
buss	91.19	99.12	100.00	80.04	98.09	100.00	0.50	16.70	
taxi									
båt									

Kungälv kommun

Befolkning 43515 (beräknad)

Andel av befolkning (%)	Någon trafik			God trafik			Mycket god trafik		
	1 km	5 km	10 km	1 km	5 km	10 km	1 km	5 km	10 km
samtliga färdmedel	97.80	100.00	100.00	78.72	99.38	100.00	45.00	74.40	91.52
spårtrafik	11.69	76.95	92.51	11.69	76.95	92.51	0.01	34.12	68.10
tåg	11.69	76.95	92.48	11.69	76.95	92.48	0.01	34.12	66.94
tunnelbana									
spårvagn			22.11			22.11			22.11
vägtrafik	97.70	100.00	100.00	78.66	99.38	100.00	45.00	74.40	91.52
buss	97.70	100.00	100.00	78.66	99.38	100.00	45.00	74.40	91.52
taxi	52.80	95.96	99.82			1.66			
båt	2.97	12.18	28.44	2.42	3.45	8.88			

Kävlinge kommun

Befolkning 30275 (beräknad)

Andel av befolkning (%)	Någon trafik			God trafik			Mycket god trafik		
	1 km	5 km	10 km	1 km	5 km	10 km	1 km	5 km	10 km
samtliga färdmedel	85.73	100.00	100.00	72.40	98.47	100.00	20.19	45.63	99.97
spårtrafik	18.77	68.52	97.89	18.77	68.52	97.89			16.86
tåg	18.77	68.52	97.89	18.77	68.52	97.89			16.86
tunnelbana									
spårvagn									
vägtrafik	83.52	100.00	100.00	70.19	98.06	100.00	20.19	45.63	99.97
buss	83.52	100.00	100.00	70.19	98.06	100.00	20.19	45.63	99.97
taxi			42.09						
båt			1.25						

Köpings kommun

Befolkning 25933 (beräknad)

Andel av befolkning (%)	Någon trafik			God trafik			Mycket god trafik		
	1 km	5 km	10 km	1 km	5 km	10 km	1 km	5 km	10 km
samtliga färdmedel	64.58	94.67	99.82	64.58	94.12	99.47	30.68	74.79	84.19
spårtrafik	10.76	74.95	85.62	10.76	74.95	85.62			
tåg	10.76	74.95	85.62	10.76	74.95	85.62			
tunnelbana									
spårvagn									
vägtrafik	64.58	94.67	99.82	64.58	94.12	99.47	30.68	74.79	84.19
buss	64.58	94.67	99.82	64.58	94.12	99.47	30.68	74.79	84.19
taxi			0.15						
båt									

Laholms kommun

Befolkning 24666 (beräknad)

Andel av befolkning (%)	Någon trafik			God trafik			Mycket god trafik		
	1 km	5 km	10 km	1 km	5 km	10 km	1 km	5 km	10 km
samtliga färdmedel	79.25	96.31	99.96	57.04	73.64	88.42	12.42	38.92	73.68
spårtrafik	0.62	53.18	74.02	0.62	53.18	73.73			
tåg	0.62	53.18	74.02	0.62	53.18	73.73			
tunnelbana									
spårvagn									
vägtrafik	79.25	96.31	99.96	57.04	73.64	88.42	12.42	38.92	73.68
buss	79.25	96.31	99.96	57.04	73.64	88.42	12.42	38.92	73.68
taxi	16.18	54.97	89.73						
båt									

Landskrona kommun

Befolkning 45361 (beräknad)

Andel av befolkning (%)	Någon trafik			God trafik			Mycket god trafik		
	1 km	5 km	10 km	1 km	5 km	10 km	1 km	5 km	10 km
samtliga färdmedel	93.16	100.00	100.00	92.39	99.21	100.00	60.55	81.13	99.85
spårtrafik	16.89	99.21	100.00	16.89	99.21	100.00			4.18
tåg	16.89	99.21	100.00	16.89	99.21	100.00			4.18
tunnelbana									
spårvagn									
vägtrafik	92.95	100.00	100.00	92.18	99.21	100.00	60.55	81.13	99.85
buss	92.95	100.00	100.00	92.18	99.21	100.00	60.55	81.13	99.85
taxi									
båt	13.42	74.78	97.88						

Laxå kommun

Befolkning 5592 (beräknad)

Andel av befolkning (%)	Någon trafik			God trafik			Mycket god trafik		
	1 km	5 km	10 km	1 km	5 km	10 km	1 km	5 km	10 km
samtliga färdmedel	84.80	98.46	100.00	39.45	70.24	75.61			
spårtrafik	22.53	60.10	82.73	22.53	58.99	66.08			
tåg	22.53	60.10	82.73	22.53	58.99	66.08			
tunnelbana									
spårvagn									
vägtrafik	84.80	98.46	100.00	39.45	70.24	75.61			
buss	84.80	98.46	100.00	39.45	70.24	75.61			
taxi	48.16	74.36	92.97						
båt									

Lekebergs kommun

Befolkning 7614 (beräknad)

Andel av befolkning (%)	Någon trafik			God trafik			Mycket god trafik		
	1 km	5 km	10 km	1 km	5 km	10 km	1 km	5 km	10 km
samtliga färdmedel	71.20	98.92	100.00	55.71	88.04	100.00	0.00		5.33
spårtrafik			3.91			3.91			
tåg			3.91			3.91			
tunnelbana									
spårvagn									
vägtrafik	71.20	98.92	100.00	55.71	88.04	100.00	0.00		5.33
buss	71.20	98.92	100.00	55.71	88.04	100.00	0.00		5.33
taxi	1.42	11.89	20.15						
båt									

Leksands kommun

Befolkning 15629 (beräknad)

Andel av befolkning (%)	Någon trafik			God trafik			Mycket god trafik		
	1 km	5 km	10 km	1 km	5 km	10 km	1 km	5 km	10 km
samtliga färdmedel	93.00	99.35	100.00	47.74	87.91	99.30			
spårtrafik	24.20	80.84	97.10						
tåg	24.20	80.84	97.10						
tunnelbana									
spårvagn									
vägtrafik	92.99	99.35	100.00	47.74	87.91	99.30			
buss	92.81	99.14	100.00	47.74	87.91	99.30			
taxi	83.67	98.53	99.92		0.04	1.09			
båt									

Lerums kommun

Befolkning 40819 (beräknad)

Andel av befolkning (%)	Någon trafik			God trafik			Mycket god trafik		
	1 km	5 km	10 km	1 km	5 km	10 km	1 km	5 km	10 km
samtliga färdmedel	92.27	100.00	100.00	83.99	99.94	100.00	31.61	89.30	99.89
spårtrafik	32.16	84.90	99.91	32.16	84.86	99.91			2.38
tåg	32.16	84.90	99.91	32.16	84.86	99.91			0.01
tunnelbana									
spårvagn			2.37			2.37			2.37
vägtrafik	92.27	100.00	100.00	83.98	99.94	100.00	31.61	89.30	99.89
buss	92.24	99.99	100.00	83.98	99.94	100.00	31.61	89.30	99.89
taxi	42.48	96.40	100.00		0.26	9.80			
båt									

Lessebo kommun

Befolkning 8772 (beräknad)

Andel av befolkning (%)	Någon trafik			God trafik			Mycket god trafik		
	1 km	5 km	10 km	1 km	5 km	10 km	1 km	5 km	10 km
samtliga färdmedel	85.17	99.40	100.00	74.76	88.62	96.35			
spårtrafik	29.83	74.22	78.78	29.83	74.22	78.78			
tåg	29.83	74.22	78.78	29.83	74.22	78.78			
tunnelbana									
spårvagn									
vägtrafik	85.17	99.40	100.00	74.76	88.62	96.06			
buss	85.17	99.40	100.00	74.76	88.62	96.06			
taxi									
båt									

Lidingö kommun

Befolkning 45846 (beräknad)

Andel av befolkning (%)	Någon trafik			God trafik			Mycket god trafik		
	1 km	5 km	10 km	1 km	5 km	10 km	1 km	5 km	10 km
samtliga färdmedel	98.44	100.00	100.00	97.69	100.00	100.00	90.08	100.00	100.00
spårtrafik	60.42	100.00	100.00	60.42	100.00	100.00	60.38	100.00	100.00
tåg		62.98	100.00		62.98	100.00		48.83	99.97
tunnelbana	1.08	76.71	99.99	1.08	76.71	99.99	1.08	76.71	99.99
spårvagn	60.42	100.00	100.00	60.42	100.00	100.00	60.38	100.00	100.00
vägtrafik	98.41	100.00	100.00	84.33	100.00	100.00	72.31	100.00	100.00
buss	98.41	100.00	100.00	84.33	100.00	100.00	72.31	100.00	100.00
taxi									
båt	27.49	97.75	100.00	11.76	93.84	100.00			

Lidköpings kommun

Befolkning 39140 (beräknad)

Andel av befolkning (%)	Någon trafik			God trafik			Mycket god trafik		
	1 km	5 km	10 km	1 km	5 km	10 km	1 km	5 km	10 km
samtliga färdmedel	90.46	100.00	100.00	73.18	87.23	97.49	36.69	71.45	84.49
spårtrafik	29.25	80.93	93.20			0.20			
tåg	29.25	80.93	93.20			0.20			
tunnelbana									
spårvagn									
vägtrafik	90.46	100.00	100.00	73.18	87.23	97.49	36.69	71.45	84.49
buss	90.46	100.00	100.00	73.18	87.23	97.49	36.69	71.45	84.49
taxi	30.79	76.22	88.83			0.85			
båt									

Lilla Edets kommun

Befolkning 13756 (beräknad)

Andel av befolkning (%)	Någon trafik			God trafik			Mycket god trafik		
	1 km	5 km	10 km	1 km	5 km	10 km	1 km	5 km	10 km
samtliga färdmedel	84.41	100.00	100.00	67.07	98.09	100.00	1.98	29.21	
spårtrafik	1.20	19.42	46.37	1.20	19.42	46.37			
tåg	1.20	19.42	46.37	1.20	19.42	46.37			
tunnelbana									
spårvagn									
vägtrafik	84.41	100.00	100.00	67.07	97.80	100.00	1.98	29.21	
buss	84.41	100.00	100.00	67.07	97.80	100.00	1.98	29.21	
taxi		16.34	37.95			1.67			
båt									

Lindesbergs kommun

Befolkning 23691 (beräknad)

Andel av befolkning (%)	Någon trafik			God trafik			Mycket god trafik		
	1 km	5 km	10 km	1 km	5 km	10 km	1 km	5 km	10 km
samtliga färdmedel	86.67	99.43	99.97	65.52	89.74	95.97	24.68	44.90	52.86
spårtrafik	28.19	69.20	84.54	28.19	69.20	84.54			
tåg	28.19	69.20	84.54	28.19	69.20	84.54			
tunnelbana									
spårvagn									
vägtrafik	86.67	99.43	99.97	65.52	89.74	95.97	24.68	44.90	52.86
buss	86.67	99.43	99.97	65.52	89.74	95.97	24.68	44.90	52.86
taxi			0.18						
båt									

Linköpings kommun

Befolkning 155641 (beräknad)

Andel av befolkning (%)	Någon trafik			God trafik			Mycket god trafik		
	1 km	5 km	10 km	1 km	5 km	10 km	1 km	5 km	10 km
samtliga färdmedel	93.33	99.45	99.99	88.19	96.41	99.62	66.81	83.86	94.37
spårtrafik	13.53	75.28	90.64	9.41	66.28	88.45	7.44	60.40	81.42
tåg	13.53	75.28	90.64	9.41	66.28	88.45	7.44	60.40	81.42
tunnelbana									
spårvagn									
vägtrafik	93.33	99.45	99.99	87.36	96.05	99.62	66.81	83.86	94.37
buss	93.33	99.45	99.99	87.36	96.05	99.62	66.81	83.86	94.37
taxi		0.00	0.23						
båt									

Ljungby kommun

Befolkning 27963 (beräknad)

Andel av befolkning (%)	Någon trafik			God trafik			Mycket god trafik		
	1 km	5 km	10 km	1 km	5 km	10 km	1 km	5 km	10 km
samtliga färdmedel	84.50	99.25	100.00	59.32	80.43	91.86			
spårtrafik			0.48			0.28			
tåg			0.48			0.28			
tunnelbana									
spårvagn									
vägtrafik	84.50	99.25	100.00	59.32	80.43	91.86			
buss	84.50	99.25	100.00	59.32	80.43	91.86			
taxi									
båt									

Ljusdals kommun

Befolkning 19063 (beräknad)

Andel av befolkning (%)	Någon trafik			God trafik			Mycket god trafik		
	1 km	5 km	10 km	1 km	5 km	10 km	1 km	5 km	10 km
samtliga färdmedel	76.99	96.22	99.05	57.71	83.61	91.24			
spårtrafik	24.09	56.03	73.81						
tåg	24.09	56.03	73.81						
tunnelbana									
spårvagn									
vägtrafik	76.99	96.22	99.05	57.71	83.61	91.24			
buss	76.99	96.22	99.05	57.71	83.61	91.24			
taxi									
båt									

Ljusnarsbergs kommun

Befolkning 5027 (beräknad)

Andel av befolkning (%)	Någon trafik			God trafik			Mycket god trafik		
	1 km	5 km	10 km	1 km	5 km	10 km	1 km	5 km	10 km
samtliga färdmedel	85.06	98.15	99.82	43.25	83.79	98.85			
spårtrafik	34.61	82.71	98.65	34.61	82.71	98.65			
tåg	34.61	82.71	98.65	34.61	82.71	98.65			
tunnelbana									
spårvagn									
vägtrafik	85.06	98.15	99.82	34.20	72.25	95.37			
buss	84.62	98.13	99.82	34.20	72.25	95.37			
taxi	0.44	3.88	12.23						
båt									

Lomma kommun

Befolkning 25241 (beräknad)

Andel av befolkning (%)	Någon trafik			God trafik			Mycket god trafik		
	1 km	5 km	10 km	1 km	5 km	10 km	1 km	5 km	10 km
samtliga färdmedel	95.24	100.00	100.00	94.49	100.00	100.00	25.45	100.00	100.00
spårtrafik	2.55	57.63	98.32	2.55	57.63	98.32		0.40	72.35
tåg	2.55	57.63	98.32	2.55	57.63	98.32		0.40	72.35
tunnelbana									
spårvagn									
vägtrafik	94.88	100.00	100.00	94.13	100.00	100.00	25.45	100.00	100.00
buss	94.13	100.00	100.00	94.13	100.00	100.00	25.45	100.00	100.00
taxi	35.81	72.86	100.00			46.88			
båt									

Ludvika kommun

Befolkning 26955 (beräknad)

Andel av befolkning (%)	Någon trafik			God trafik			Mycket god trafik		
	1 km	5 km	10 km	1 km	5 km	10 km	1 km	5 km	10 km
samtliga färdmedel	94.10	98.95	99.66	86.13	95.53	96.19	21.22	61.99	68.55
spårtrafik	20.58	75.44	84.88	20.58	75.44	84.88			
tåg	20.58	75.44	84.88	20.58	75.44	84.88			
tunnelbana									
spårvagn									
vägtrafik	94.10	98.95	99.66	86.13	95.53	96.19	21.22	61.99	68.55
buss	93.52	98.92	99.66	86.13	95.53	96.19	21.22	61.99	68.55
taxi	67.65	89.93	99.56						
båt									

Luleå kommun

Befolkning 76725 (beräknad)

Andel av befolkning (%)	Någon trafik			God trafik			Mycket god trafik		
	1 km	5 km	10 km	1 km	5 km	10 km	1 km	5 km	10 km
samtliga färdmedel	94.61	99.70	99.97	85.64	94.63	98.24	70.29	83.53	86.97
spårtrafik	13.11	78.24	85.76			0.00			
tåg	13.11	78.24	85.76			0.00			
tunnelbana									
spårvagn									
vägtrafik	94.61	99.70	99.97	85.64	94.63	98.24	70.29	83.53	86.97
buss	94.61	99.70	99.97	85.64	94.63	98.24	70.29	83.53	86.97
taxi	0.01	24.02	71.70						
båt									

Lunds kommun

Befolkning 118694 (beräknad)

Andel av befolkning (%)	Någon trafik			God trafik			Mycket god trafik		
	1 km	5 km	10 km	1 km	5 km	10 km	1 km	5 km	10 km
samtliga färdmedel	96.46	100.00	100.00	95.41	99.88	100.00	84.90	95.61	99.89
spårtrafik	19.87	77.99	83.90	19.87	77.99	83.90	12.69	76.70	81.53
tåg	19.87	77.99	83.90	19.87	77.99	83.90	12.69	76.70	81.53
tunnelbana									
spårvagn									
vägtrafik	96.35	100.00	100.00	95.30	99.88	100.00	84.90	95.61	99.89
buss	95.49	99.89	100.00	95.30	99.88	100.00	84.90	95.61	99.89
taxi	39.64	91.17	99.91		0.33	73.94			
båt									

Lycksele kommun

Befolkning 12129 (beräknad)

Andel av befolkning (%)	Någon trafik			God trafik			Mycket god trafik		
	1 km	5 km	10 km	1 km	5 km	10 km	1 km	5 km	10 km
samtliga färdmedel	86.86	98.49	99.44	23.49	72.28	78.33			
spårtrafik	23.49	72.28	78.33						
tåg	23.49	72.28	78.33						
tunnelbana									
spårvagn									
vägtrafik	86.86	98.49	99.44	23.49	72.28	78.33			
buss	85.75	96.99	98.67	23.49	72.28	78.33			
taxi	8.42	54.51	94.99						
båt									

Lysekils kommun

Befolkning 14546 (beräknad)

Andel av befolkning (%)	Någon trafik			God trafik			Mycket god trafik		
	1 km	5 km	10 km	1 km	5 km	10 km	1 km	5 km	10 km
samtliga färdmedel	96.88	100.00	100.00	81.90	99.46	100.00			
spårtrafik			2.67						
tåg			2.67						
tunnelbana									
spårvagn									
vägtrafik	96.84	100.00	100.00	81.89	99.46	100.00			
buss	96.81	100.00	100.00	81.89	99.46	100.00			
taxi	32.87	97.04	100.00						
båt	27.31	65.82	72.26	27.24	64.71	72.26			

Malmö kommun

Befolkning 327232 (beräknad)

Andel av befolkning (%)	Någon trafik			God trafik			Mycket god trafik		
	1 km	5 km	10 km	1 km	5 km	10 km	1 km	5 km	10 km
samtliga färdmedel	99.70	100.00	100.00	99.33	100.00	100.00	97.50	100.00	100.00
spårtrafik	17.89	98.53	100.00	17.89	98.53	100.00	15.67	91.83	100.00
tåg	17.89	98.53	100.00	17.89	98.53	100.00	15.67	91.83	100.00
tunnelbana									
spårvagn									
vägtrafik	99.70	100.00	100.00	99.33	100.00	100.00	97.50	100.00	100.00
buss	99.46	100.00	100.00	99.33	100.00	100.00	97.50	100.00	100.00
taxi	10.01	90.87	100.00			2.87			
båt									

Malung-Sälens kommun

Befolkning 10083 (beräknad)

Andel av befolkning (%)	Någon trafik			God trafik			Mycket god trafik		
	1 km	5 km	10 km	1 km	5 km	10 km	1 km	5 km	10 km
samtliga färdmedel	92.80	98.00	98.54	30.49	67.58	82.69			
spårtrafik									
tåg									
tunnelbana									
spårvagn									
vägtrafik	92.80	98.00	98.54	30.49	67.58	82.69			
buss	91.63	96.88	97.73	30.49	67.58	82.69			
taxi	74.16	87.06	92.56						
båt									

Malå kommun

Befolkning 3106 (beräknad)

Andel av befolkning (%)	Någon trafik			God trafik			Mycket god trafik		
	1 km	5 km	10 km	1 km	5 km	10 km	1 km	5 km	10 km
samtliga färdmedel	69.51	98.78	99.94						
spårtrafik									
tåg									
tunnelbana									
spårvagn									
vägtrafik	69.51	98.78	99.94						
buss	65.90	97.04	99.36						
taxi	56.21	90.18	96.62						
båt									

Mariestads kommun

Befolkning 23900 (beräknad)

Andel av befolkning (%)	Någon trafik			God trafik			Mycket god trafik		
	1 km	5 km	10 km	1 km	5 km	10 km	1 km	5 km	10 km
samtliga färdmedel	91.23	99.90	100.00	71.24	88.72	97.72	28.28	73.29	85.98
spårtrafik	21.91	84.55	96.75			0.32			
tåg	21.91	84.55	96.75			0.32			
tunnelbana									
spårvagn									
vägtrafik	91.23	99.90	100.00	71.24	88.72	97.72	28.28	73.29	85.98
buss	90.88	99.90	100.00	71.24	88.72	97.72	28.28	73.29	85.98
taxi	43.63	88.33	98.84						
båt									

Markaryds kommun

Befolkning 9998 (beräknad)

Andel av befolkning (%)	Någon trafik			God trafik			Mycket god trafik		
	1 km	5 km	10 km	1 km	5 km	10 km	1 km	5 km	10 km
samtliga färdmedel	81.39	99.57	100.00	73.22	93.77	98.16			
spårtrafik	25.56	54.96	61.86						
tåg	25.56	54.96	61.86						
tunnelbana									
spårvagn									
vägtrafik	81.39	99.57	100.00	73.22	93.77	98.16			
buss	81.39	99.57	100.00	73.22	93.77	98.16			
taxi		0.73	5.81						
båt									

Marks kommun

Befolkning 33877 (beräknad)

Andel av befolkning (%)	Någon trafik			God trafik			Mycket god trafik		
	1 km	5 km	10 km	1 km	5 km	10 km	1 km	5 km	10 km
samtliga färdmedel	80.14	99.45	100.00	59.89	78.59	94.45	27.03	50.91	71.88
spårtrafik	31.28	69.94	84.28						
tåg	31.28	69.94	84.28						
tunnelbana									
spårvagn									
vägtrafik	80.12	99.45	100.00	59.89	78.59	94.45	27.03	50.91	71.88
buss	80.12	99.45	100.00	59.89	78.59	94.45	27.03	50.91	71.88
taxi	0.16	3.39	25.79						
båt									

Melleruds kommun

Befolkning 9300 (beräknad)

Andel av befolkning (%)	Någon trafik			God trafik			Mycket god trafik		
	1 km	5 km	10 km	1 km	5 km	10 km	1 km	5 km	10 km
samtliga färdmedel	76.84	98.11	100.00	48.95	76.63	97.13			
spårtrafik	26.00	49.09	74.60						
tåg	26.00	49.09	74.60						
tunnelbana									
spårvagn									
vägtrafik	76.84	98.11	100.00	48.95	76.63	97.13			
buss	76.84	98.11	100.00	48.95	76.63	97.13			
taxi									
båt									

Mjölby kommun

Befolkning 26665 (beräknad)

Andel av befolkning (%)	Någon trafik			God trafik			Mycket god trafik		
	1 km	5 km	10 km	1 km	5 km	10 km	1 km	5 km	10 km
samtliga färdmedel	81.38	97.54	100.00	60.66	93.62	98.75			0.00
spårtrafik	37.40	87.05	95.17	37.40	87.05	95.17			
tåg	37.40	87.05	95.17	37.40	87.05	95.17			
tunnelbana									
spårvagn									
vägtrafik	81.38	97.54	100.00	52.96	80.74	98.38			0.00
buss	81.38	97.54	100.00	52.96	80.74	98.38			0.00
taxi									
båt									

Mora kommun

Befolkning 20258 (beräknad)

Andel av befolkning (%)	Någon trafik			God trafik			Mycket god trafik		
	1 km	5 km	10 km	1 km	5 km	10 km	1 km	5 km	10 km
samtliga färdmedel	95.34	99.68	99.90	54.15	80.11	95.05	5.23	66.82	81.12
spårtrafik	14.32	67.69	86.66						
tåg	14.32	67.69	86.66						
tunnelbana									
spårvagn									
vägtrafik	95.34	99.68	99.90	54.15	80.11	95.05	5.23	66.82	81.12
buss	93.09	97.53	97.99	54.15	80.11	95.05	5.23	66.82	81.12
taxi	88.92	98.16	99.90						
båt									

Motala kommun

Befolkning 43335 (beräknad)

Andel av befolkning (%)	Någon trafik			God trafik			Mycket god trafik		
	1 km	5 km	10 km	1 km	5 km	10 km	1 km	5 km	10 km
samtliga färdmedel	89.89	99.42	100.00	80.52	87.37	95.30	30.53	73.75	79.98
spårtrafik	10.04	73.26	79.48	10.04	73.26	79.48			
tåg	10.04	73.26	79.48	10.04	73.26	79.48			
tunnelbana									
spårvagn									
vägtrafik	89.89	99.42	100.00	80.52	87.37	95.30	30.53	73.75	79.98
buss	89.89	99.42	100.00	80.52	87.37	95.30	30.53	73.75	79.98
taxi									
båt									

Mullsjö kommun

Befolkning 7294 (beräknad)

Andel av befolkning (%)	Någon trafik			God trafik			Mycket god trafik		
	1 km	5 km	10 km	1 km	5 km	10 km	1 km	5 km	10 km
samtliga färdmedel	84.56	96.97	100.00	41.38	94.27	99.75			
spårtrafik	41.38	94.26	99.74	41.38	94.26	99.74			
tåg	41.38	94.26	99.74	41.38	94.26	99.74			
tunnelbana									
spårvagn									
vägtrafik	77.26	86.25	100.00	34.07	81.46	91.53			
buss	77.26	86.25	100.00	34.07	81.46	91.53			
taxi	34.07	81.72	99.27						
båt									

Munkedals kommun

Befolkning 10722 (beräknad)

Andel av befolkning (%)	Någon trafik			God trafik			Mycket god trafik		
	1 km	5 km	10 km	1 km	5 km	10 km	1 km	5 km	10 km
samtliga färdmedel	83.49	99.94	100.00	29.95	68.04	85.31			0.29
spårtrafik	27.60	73.87	84.53						
tåg	27.60	73.87	84.53						
tunnelbana									
spårvagn									
vägtrafik	83.49	99.94	100.00	29.95	68.04	85.31			0.29
buss	78.68	99.24	100.00	29.95	68.04	85.31			0.29
taxi	57.64	94.08	98.32						
båt			0.06						

Munkfors kommun

Befolkning 3695 (beräknad)

Andel av befolkning (%)	Någon trafik			God trafik			Mycket god trafik		
	1 km	5 km	10 km	1 km	5 km	10 km	1 km	5 km	10 km
samtliga färdmedel	80.24	100.00	100.00	77.05	99.89	100.00			
spårtrafik									
tåg									
tunnelbana									
spårvagn									
vägtrafik	80.24	100.00	100.00	77.05	99.89	100.00			
buss	80.24	100.00	100.00	77.05	99.89	100.00			
taxi									
båt									

Mölnåls kommun

Befolkning 64889 (beräknad)

Andel av befolkning (%)	Någon trafik			God trafik			Mycket god trafik		
	1 km	5 km	10 km	1 km	5 km	10 km	1 km	5 km	10 km
samtliga färdmedel	98.21	100.00	100.00	95.95	100.00	100.00	84.44	98.46	100.00
spårtrafik	38.83	97.65	99.82	38.83	97.43	99.67	25.40	67.31	93.06
tåg	23.25	97.65	99.82	23.25	97.43	99.67	12.15	67.31	93.06
tunnelbana									
spårvagn	27.33	67.09	92.59	27.33	67.09	92.59	25.01	67.09	92.59
vägtrafik	98.21	100.00	100.00	95.95	100.00	100.00	84.44	98.46	100.00
buss	98.21	100.00	100.00	95.95	100.00	100.00	84.44	98.46	100.00
taxi	8.29	33.17	68.71						
båt		14.54	64.72		14.54	64.72		13.48	64.72

Mönsterås kommun

Befolkning 13536 (beräknad)

Andel av befolkning (%)	Någon trafik			God trafik			Mycket god trafik		
	1 km	5 km	10 km	1 km	5 km	10 km	1 km	5 km	10 km
samtliga färdmedel	83.95	98.94	100.00	62.69	88.10	99.54			0.12
spårtrafik	8.02	21.02	72.42			0.13			
tåg	8.02	21.02	72.42			0.13			
tunnelbana									
spårvagn									
vägtrafik	83.95	98.94	100.00	62.69	88.10	99.54			0.12
buss	83.95	98.94	100.00	62.69	88.10	99.54			0.12
taxi									
båt			0.05						

Mörbylånga kommun

Befolkning 14920 (beräknad)

Andel av befolkning (%)	Någon trafik			God trafik			Mycket god trafik		
	1 km	5 km	10 km	1 km	5 km	10 km	1 km	5 km	10 km
samtliga färdmedel	87.42	99.08	100.00	58.63	81.16	88.85	19.06	56.05	67.08
spårtrafik			46.92			46.92			
tåg			46.92			46.92			
tunnelbana									
spårvagn									
vägtrafik	87.42	99.08	100.00	58.63	81.16	88.85	19.06	56.05	67.08
buss	87.42	99.08	100.00	58.63	81.16	88.85	19.06	56.05	67.08
taxi									
båt									

Nacka kommun

Befolkning 101222 (beräknad)

Andel av befolkning (%)	Någon trafik			God trafik			Mycket god trafik		
	1 km	5 km	10 km	1 km	5 km	10 km	1 km	5 km	10 km
samtliga färdmedel	99.01	100.00	100.00	98.82	100.00	100.00	79.36	99.99	100.00
spårtrafik	42.19	99.36	100.00	42.19	99.36	100.00	13.08	98.43	100.00
tåg	39.87	95.06	100.00	39.87	95.06	100.00	5.23	70.73	100.00
tunnelbana	2.29	39.36	90.52	2.29	39.36	90.52	2.29	39.12	90.32
spårvagn	9.48	62.39	96.93	9.48	62.39	96.93	5.64	61.22	96.53
vägtrafik	98.84	100.00	100.00	93.05	100.00	100.00	72.25	99.99	100.00
buss	98.84	100.00	100.00	93.05	100.00	100.00	72.25	99.99	100.00
taxi									
båt	13.81	67.78	98.78	11.68	44.85	98.07			

Nora kommun

Befolkning 10692 (beräknad)

Andel av befolkning (%)	Någon trafik			God trafik			Mycket god trafik		
	1 km	5 km	10 km	1 km	5 km	10 km	1 km	5 km	10 km
samtliga färdmedel	91.07	99.83	100.00	76.96	87.80	93.70			0.69
spårtrafik			0.72			0.72			
tåg			0.72			0.72			
tunnelbana									
spårvagn									
vägtrafik	91.07	99.83	100.00	76.96	87.80	93.70			0.69
buss	91.07	99.83	100.00	76.96	87.80	93.70			0.69
taxi									
båt									

Norbergs kommun

Befolkning 5779 (beräknad)

Andel av befolkning (%)	Någon trafik			God trafik			Mycket god trafik		
	1 km	5 km	10 km	1 km	5 km	10 km	1 km	5 km	10 km
samtliga färdmedel	92.35	99.98	100.00	81.03	97.16	100.00	1.30	2.27	
spårtrafik	2.13	8.77	87.75		0.92	30.54			
tåg	2.13	8.77	87.75		0.92	30.54			
tunnelbana									
spårvagn									
vägtrafik	92.35	99.98	100.00	81.03	97.14	100.00	1.30	2.27	
buss	92.35	99.98	100.00	81.03	97.14	100.00	1.30	2.27	
taxi		1.96	3.39						
båt									

Nordanstigs kommun

Befolkning 9511 (beräknad)

Andel av befolkning (%)	Någon trafik			God trafik			Mycket god trafik		
	1 km	5 km	10 km	1 km	5 km	10 km	1 km	5 km	10 km
samtliga färdmedel	76.47	97.58	99.88	40.52	78.17	88.36			
spårtrafik	4.56	17.21	29.07						
tåg	4.56	17.21	29.07						
tunnelbana									
spårvagn									
vägtrafik	76.47	97.58	99.88	40.52	78.17	88.36			
buss	76.47	97.58	99.88	40.52	78.17	88.36			
taxi									
båt									

Nordmalings kommun

Befolkning 7164 (beräknad)

Andel av befolkning (%)	Någon trafik			God trafik			Mycket god trafik		
	1 km	5 km	10 km	1 km	5 km	10 km	1 km	5 km	10 km
samtliga färdmedel	80.01	99.51	100.00	32.41	49.96	71.97			
spårtrafik	12.86	46.78	69.35	12.86	46.78	69.35			
tåg	12.86	46.78	69.35	12.86	46.78	69.35			
tunnelbana									
spårvagn									
vägtrafik	80.01	99.51	100.00	32.41	49.96	71.97			
buss	80.01	99.51	100.00	32.41	49.96	71.97			
taxi	18.10	63.08	82.47						
båt									

Norrköpings kommun

Befolkning 139344 (beräknad)

Andel av befolkning (%)	Någon trafik			God trafik			Mycket god trafik		
	1 km	5 km	10 km	1 km	5 km	10 km	1 km	5 km	10 km
samtliga färdmedel	94.39	99.58	100.00	88.85	97.71	99.00	65.22	77.90	85.47
spårtrafik	62.64	83.70	94.73	62.64	83.70	94.73	60.09	75.33	85.19
tåg	12.40	77.85	92.02	12.40	77.85	92.02	10.34	69.64	81.77
tunnelbana									
spårvagn	60.57	75.50	85.68	60.57	75.50	85.68	60.09	75.33	85.19
vägtrafik	94.39	99.58	100.00	87.27	97.71	99.00	48.88	77.34	84.71
buss	92.44	99.58	100.00	87.27	97.71	99.00	48.88	77.34	84.71
taxi	52.09	89.52	95.61						
båt									

Norrtälje kommun

Befolkning 59364 (beräknad)

Andel av befolkning (%)	Någon trafik			God trafik			Mycket god trafik		
	1 km	5 km	10 km	1 km	5 km	10 km	1 km	5 km	10 km
samtliga färdmedel	86.62	99.93	99.99	68.37	90.81	97.12	18.77	39.08	59.52
spårtrafik		0.49	3.26		0.21	1.53			
tåg		0.49	3.26		0.21	1.53			
tunnelbana									
spårvagn									
vägtrafik	86.47	99.92	99.99	68.37	90.79	97.12	18.77	39.08	59.52
buss	86.47	99.92	99.99	68.37	90.79	97.12	18.77	39.08	59.52
taxi									
båt	0.32	1.69	5.59						

Norsjö kommun

Befolkning 4119 (beräknad)

Andel av befolkning (%)	Någon trafik			God trafik			Mycket god trafik		
	1 km	5 km	10 km	1 km	5 km	10 km	1 km	5 km	10 km
samtliga färdmedel	83.56	99.98	100.00	38.14	55.11	63.75			
spårtrafik	8.96	10.17	10.85						
tåg	8.96	10.17	10.85						
tunnelbana									
spårvagn									
vägtrafik	83.56	99.98	100.00	38.14	55.11	63.75			
buss	78.30	96.16	99.49	38.14	55.11	63.75			
taxi	64.65	96.82	100.00						
båt									

Nybro kommun

Befolkning 20317 (beräknad)

Andel av befolkning (%)	Någon trafik			God trafik			Mycket god trafik		
	1 km	5 km	10 km	1 km	5 km	10 km	1 km	5 km	10 km
samtliga färdmedel	82.29	96.05	100.00	49.87	71.12	81.24			
spårtrafik	24.34	72.52	82.14	23.05	68.45	77.22			
tåg	24.34	72.52	82.14	23.05	68.45	77.22			
tunnelbana									
spårvagn									
vägtrafik	82.29	96.05	100.00	49.87	71.12	81.24			
buss	82.29	96.05	100.00	49.87	71.12	81.24			
taxi									
båt									

Nykvarns kommun

Befolkning 10397 (beräknad)

Andel av befolkning (%)	Någon trafik			God trafik			Mycket god trafik		
	1 km	5 km	10 km	1 km	5 km	10 km	1 km	5 km	10 km
samtliga färdmedel	89.04	100.00	100.00	72.92	98.97	100.00	1.40	80.93	
spårtrafik	34.67	80.70	100.00	34.67	80.70	100.00		1.98	
tåg	34.67	80.70	100.00	34.67	80.70	100.00		1.98	
tunnelbana									
spårvagn									
vägtrafik	89.04	100.00	100.00	72.92	98.97	100.00	1.40	80.93	
buss	89.04	100.00	100.00	72.92	98.97	100.00	1.40	80.93	
taxi		3.93	12.79						
båt									

Nyköpings kommun

Befolkning 55048 (beräknad)

Andel av befolkning (%)	Någon trafik			God trafik			Mycket god trafik		
	1 km	5 km	10 km	1 km	5 km	10 km	1 km	5 km	10 km
samtliga färdmedel	91.18	99.82	100.00	85.09	95.80	99.47	38.18	69.87	77.02
spårtrafik	10.59	68.08	77.40	10.59	68.08	77.40			
tåg	10.59	68.08	77.40	10.59	68.08	77.40			
tunnelbana									
spårvagn									
vägtrafik	91.18	99.82	100.00	85.09	95.80	99.47	38.18	69.87	77.02
buss	89.68	99.52	100.00	85.09	95.80	99.47	38.18	69.87	77.02
taxi	66.05	84.30	92.85						
båt									

Nynäshamns kommun

Befolkning 27695 (beräknad)

Andel av befolkning (%)	Någon trafik			God trafik			Mycket god trafik		
	1 km	5 km	10 km	1 km	5 km	10 km	1 km	5 km	10 km
samtliga färdmedel	93.31	100.00	100.00	90.24	98.52	99.77	48.02	76.12	98.12
spårtrafik	56.20	82.91	98.71	56.20	82.91	98.71			1.07
tåg	56.20	82.91	98.71	56.20	82.91	98.71			1.07
tunnelbana									
spårvagn									
vägtrafik	93.20	99.90	100.00	88.15	98.52	99.77	48.02	76.12	98.12
buss	93.20	99.90	100.00	88.15	98.52	99.77	48.02	76.12	98.12
taxi									
båt	16.95	53.78	68.14						

Nässjö kommun

Befolkning 30604 (beräknad)

Andel av befolkning (%)	Någon trafik			God trafik			Mycket god trafik		
	1 km	5 km	10 km	1 km	5 km	10 km	1 km	5 km	10 km
samtliga färdmedel	88.54	98.75	100.00	75.47	89.87	94.99	30.95	59.99	70.69
spårtrafik	42.27	83.22	99.58	24.31	67.84	78.69			
tåg	42.27	83.22	99.58	24.31	67.84	78.69			
tunnelbana									
spårvagn									
vägtrafik	87.96	98.75	100.00	70.62	84.62	94.89	30.95	59.99	70.69
buss	87.96	98.75	100.00	70.62	84.62	94.89	30.95	59.99	70.69
taxi									
båt									

Ockelbo kommun

Befolkning 5840 (beräknad)

Andel av befolkning (%)	Någon trafik			God trafik			Mycket god trafik		
	1 km	5 km	10 km	1 km	5 km	10 km	1 km	5 km	10 km
samtliga färdmedel	56.63	82.65	92.38	44.06	68.32	78.61			
spårtrafik	22.41	73.15	85.87						
tåg	22.41	73.15	85.87						
tunnelbana									
spårvagn									
vägtrafik	53.12	74.40	91.59	44.06	68.32	78.61			
buss	53.12	74.40	91.44	44.06	68.32	78.61			
taxi			0.15						
båt									

Olofströms kommun

Befolkning 13455 (beräknad)

Andel av befolkning (%)	Någon trafik			God trafik			Mycket god trafik		
	1 km	5 km	10 km	1 km	5 km	10 km	1 km	5 km	10 km
samtliga färdmedel	88.17	99.58	100.00	65.69	84.36	99.53			0.00
spårtrafik			3.80			3.80			
tåg			3.80			3.80			
tunnelbana									
spårvagn									
vägtrafik	88.17	99.58	100.00	65.69	84.36	99.53			0.00
buss	88.17	99.58	100.00	65.69	84.36	99.53			0.00
taxi			1.32						
båt									

Orsa kommun

Befolkning 6872 (beräknad)

Andel av befolkning (%)	Någon trafik			God trafik			Mycket god trafik		
	1 km	5 km	10 km	1 km	5 km	10 km	1 km	5 km	10 km
samtliga färdmedel	96.32	99.40	99.85	51.43	87.78	92.61			8.57
spårtrafik	27.14	84.74	91.79						
tåg	27.14	84.74	91.79						
tunnelbana									
spårvagn									
vägtrafik	96.32	99.40	99.85	51.43	87.78	92.61			8.57
buss	96.32	99.40	99.85	51.43	87.78	92.61			8.57
taxi	85.40	99.11	99.51						
båt									

Orust kommun

Befolkning 15028 (beräknad)

Andel av befolkning (%)	Någon trafik			God trafik			Mycket god trafik		
	1 km	5 km	10 km	1 km	5 km	10 km	1 km	5 km	10 km
samtliga färdmedel	91.87	100.00	100.00	50.39	95.73	100.00		0.09	28.19
spårtrafik		0.19	31.87		0.19	31.87			
tåg		0.19	31.87		0.19	31.87			
tunnelbana									
spårvagn									
vägtrafik	91.18	99.63	100.00	50.39	95.73	100.00		0.09	28.19
buss	91.18	99.63	100.00	50.39	95.73	100.00		0.09	28.19
taxi	0.01	15.18	70.58						
båt	1.04	13.05	26.30		1.20	13.99			

Osby kommun

Befolkning 13138 (beräknad)

Andel av befolkning (%)	Någon trafik			God trafik			Mycket god trafik		
	1 km	5 km	10 km	1 km	5 km	10 km	1 km	5 km	10 km
samtliga färdmedel	68.34	96.52	99.27	54.86	92.09	98.79			0.14
spårtrafik	30.42	70.44	76.29	30.42	70.44	76.20			
tåg	30.42	70.44	76.29	30.42	70.44	76.20			
tunnelbana									
spårvagn									
vägtrafik	64.26	96.06	99.27	50.77	85.66	98.79			0.14
buss	64.06	95.12	99.27	50.77	85.66	98.79			0.14
taxi	12.64	20.38	23.11						
båt									

Oskarshamns kommun

Befolkning 26912 (beräknad)

Andel av befolkning (%)	Någon trafik			God trafik			Mycket god trafik		
	1 km	5 km	10 km	1 km	5 km	10 km	1 km	5 km	10 km
samtliga färdmedel	90.67	99.42	100.00	74.12	90.15	94.17	28.28	71.21	75.79
spårtrafik	17.97	71.04	76.97		0.23	1.64			
tåg	17.97	71.04	76.97		0.23	1.64			
tunnelbana									
spårvagn									
vägtrafik	90.67	99.42	100.00	74.12	90.15	94.17	28.28	71.21	75.79
buss	90.67	99.42	100.00	74.12	90.15	94.17	28.28	71.21	75.79
taxi									
båt	17.20	70.78	75.30						

Ovanåkers kommun

Befolkning 11619 (beräknad)

Andel av befolkning (%)	Någon trafik			God trafik			Mycket god trafik		
	1 km	5 km	10 km	1 km	5 km	10 km	1 km	5 km	10 km
samtliga färdmedel	71.64	95.46	98.08	54.50	87.83	93.48			
spårtrafik			0.04						
tåg			0.04						
tunnelbana									
spårvagn									
vägtrafik	71.64	95.46	98.08	54.50	87.83	93.48			
buss	71.64	95.46	98.08	54.50	87.83	93.48			
taxi		0.09	0.30						
båt									

Oxelösunds kommun

Befolkning 11897 (beräknad)

Andel av befolkning (%)	Någon trafik			God trafik			Mycket god trafik		
	1 km	5 km	10 km	1 km	5 km	10 km	1 km	5 km	10 km
samtliga färdmedel	94.80	100.00	100.00	94.80	100.00	100.00	0.11	91.40	
spårtrafik			34.98			34.98			
tåg			34.98			34.98			
tunnelbana									
spårvagn									
vägtrafik	94.80	100.00	100.00	94.80	100.00	100.00	0.11	91.40	
buss	94.80	100.00	100.00	94.80	100.00	100.00	0.11	91.40	
taxi		0.51	97.66						
båt									

Pajala kommun

Befolkning 6034 (beräknad)

Andel av befolkning (%)	Någon trafik			God trafik			Mycket god trafik		
	1 km	5 km	10 km	1 km	5 km	10 km	1 km	5 km	10 km
samtliga färdmedel	61.52	79.93	86.49						
spårtrafik									
tåg									
tunnelbana									
spårvagn									
vägtrafik	61.52	79.93	86.49						
buss	59.50	77.78	86.41						
taxi	35.78	60.42	66.08						
båt									

Partille kommun

Befolkning 36613 (beräknad)

Andel av befolkning (%)	Någon trafik			God trafik			Mycket god trafik		
	1 km	5 km	10 km	1 km	5 km	10 km	1 km	5 km	10 km
samtliga färdmedel	98.36	100.00	100.00	98.32	100.00	100.00	95.16	100.00	100.00
spårtrafik	18.84	99.03	100.00	18.84	95.16	100.00	3.07	83.05	100.00
tåg	15.77	99.03	100.00	15.77	94.71	100.00		27.81	98.60
tunnelbana									
spårvagn	3.07	83.05	100.00	3.07	83.05	100.00	3.07	83.05	100.00
vägtrafik	98.30	100.00	100.00	98.24	100.00	100.00	95.15	100.00	100.00
buss	98.30	100.00	100.00	98.24	100.00	100.00	95.15	100.00	100.00
taxi		6.25	95.95						
båt			73.60			73.60			56.06

Perstorps kommun

Befolkning 7370 (beräknad)

Andel av befolkning (%)	Någon trafik			God trafik			Mycket god trafik		
	1 km	5 km	10 km	1 km	5 km	10 km	1 km	5 km	10 km
samtliga färdmedel	48.26	94.03	100.00	40.23	92.80	100.00			
spårtrafik	38.81	86.40	95.06	38.81	86.40	95.06			
tåg	38.81	86.40	95.06	38.81	86.40	95.06			
tunnelbana									
spårvagn									
vägtrafik	48.26	94.03	100.00	1.42	6.39	18.07			
buss	1.42	6.39	18.07	1.42	6.39	18.07			
taxi	46.84	87.64	95.36						
båt									

Piteå kommun

Befolkning 41899 (beräknad)

Andel av befolkning (%)	Någon trafik			God trafik			Mycket god trafik		
	1 km	5 km	10 km	1 km	5 km	10 km	1 km	5 km	10 km
samtliga färdmedel	90.31	99.16	99.96	70.44	88.55	95.55	22.99	64.48	74.67
spårtrafik									
tåg									
tunnelbana									
spårvagn									
vägtrafik	90.31	99.16	99.96	70.44	88.55	95.55	22.99	64.48	74.67
buss	90.31	99.16	99.95	70.44	88.55	95.55	22.99	64.48	74.67
taxi	0.11	0.24	1.86						
båt									

Ragunda kommun

Befolkning 5398 (beräknad)

Andel av befolkning (%)	Någon trafik			God trafik			Mycket god trafik		
	1 km	5 km	10 km	1 km	5 km	10 km	1 km	5 km	10 km
samtliga färdmedel	81.07	99.56	100.00	14.95	30.79	41.72			
spårtrafik									
tåg									
tunnelbana									
spårvagn									
vägtrafik	81.07	99.56	100.00	14.95	30.79	41.72			
buss	77.42	95.67	98.41	14.95	30.79	41.72			
taxi	47.74	70.47	76.90						
båt									

Robertsfors kommun

Befolkning 6772 (beräknad)

Andel av befolkning (%)	Någon trafik			God trafik			Mycket god trafik		
	1 km	5 km	10 km	1 km	5 km	10 km	1 km	5 km	10 km
samtliga färdmedel	74.51	99.76	100.00	46.19	73.57	85.84			
spårtrafik									
tåg									
tunnelbana									
spårvagn									
vägtrafik	74.51	99.76	100.00	46.19	73.57	85.84			
buss	69.91	99.26	100.00	46.19	73.57	85.84			
taxi	57.03	95.16	100.00						
båt									

Ronneby kommun

Befolkning 29170 (beräknad)

Andel av befolkning (%)	Någon trafik			God trafik			Mycket god trafik		
	1 km	5 km	10 km	1 km	5 km	10 km	1 km	5 km	10 km
samtliga färdmedel	87.83	99.13	100.00	63.22	85.69	93.85	20.07	62.70	81.80
spårtrafik	23.15	70.39	91.07	23.15	70.39	91.07			
tåg	23.15	70.39	91.07	23.15	70.39	91.07			
tunnelbana									
spårvagn									
vägtrafik	87.83	99.13	100.00	58.72	77.45	91.00	20.07	62.70	81.80
buss	87.83	99.13	100.00	58.72	77.45	91.00	20.07	62.70	81.80
taxi		0.00	0.92						
båt			0.81						

Rättviks kommun

Befolkning 10825 (beräknad)

Andel av befolkning (%)	Någon trafik			God trafik			Mycket god trafik		
	1 km	5 km	10 km	1 km	5 km	10 km	1 km	5 km	10 km
samtliga färdmedel	94.24	99.33	99.98	41.05	77.51	87.06			
spårtrafik	21.88	52.56	75.77						
tåg	21.88	52.56	75.77						
tunnelbana									
spårvagn									
vägtrafik	94.24	99.33	99.98	41.05	77.51	87.06			
buss	90.54	98.36	99.82	41.05	77.51	87.06			
taxi	65.15	81.52	88.19						
båt									

Sala kommun

Befolkning 22363 (beräknad)

Andel av befolkning (%)	Någon trafik			God trafik			Mycket god trafik		
	1 km	5 km	10 km	1 km	5 km	10 km	1 km	5 km	10 km
samtliga färdmedel	89.23	99.20	100.00	64.56	84.03	95.95	25.42	62.87	72.39
spårtrafik	22.69	69.59	80.67	22.69	69.59	80.46			
tåg	22.69	69.59	80.67	22.69	69.59	80.46			
tunnelbana									
spårvagn									
vägtrafik	89.23	99.20	100.00	61.10	81.76	95.66	25.42	62.87	72.39
buss	89.23	99.20	100.00	61.10	81.76	95.66	25.42	62.87	72.39
taxi	0.01	0.40	1.21						
båt									

Salems kommun

Befolkning 16057 (beräknad)

Andel av befolkning (%)	Någon trafik			God trafik			Mycket god trafik		
	1 km	5 km	10 km	1 km	5 km	10 km	1 km	5 km	10 km
samtliga färdmedel	98.64	100.00	100.00	91.24	100.00	100.00	76.20	99.76	100.00
spårtrafik	29.66	97.75	99.99	29.66	97.75	99.99	29.66	97.28	99.83
tåg	29.66	97.73	99.99	29.66	97.73	99.99	29.66	97.25	99.83
tunnelbana		10.67	98.93		10.67	98.93		5.03	97.92
spårvagn									
vägtrafik	98.64	100.00	100.00	91.24	100.00	100.00	76.20	99.76	100.00
buss	98.64	100.00	100.00	91.24	100.00	100.00	76.20	99.76	100.00
taxi									
båt			73.29			73.29			

Sandvikens kommun

Befolkning 38876 (beräknad)

Andel av befolkning (%)	Någon trafik			God trafik			Mycket god trafik		
	1 km	5 km	10 km	1 km	5 km	10 km	1 km	5 km	10 km
samtliga färdmedel	92.11	99.65	100.00	83.22	94.70	96.47	35.34	66.61	74.03
spårtrafik	19.52	76.42	85.06	19.52	76.28	84.99			
tåg	19.52	76.42	85.06	19.52	76.28	84.99			
tunnelbana									
spårvagn									
vägtrafik	92.11	99.65	100.00	83.07	94.70	96.47	35.34	66.61	74.03
buss	92.11	99.65	100.00	83.07	94.70	96.47	35.34	66.61	74.03
taxi	0.00	0.14	0.38						
båt									

Sigtuna kommun

Befolkning 45971 (beräknad)

Andel av befolkning (%)	Någon trafik			God trafik			Mycket god trafik		
	1 km	5 km	10 km	1 km	5 km	10 km	1 km	5 km	10 km
samtliga färdmedel	95.48	100.00	100.00	91.14	99.91	100.00	76.74	94.38	99.18
spårtrafik	17.11	71.95	97.83	17.11	71.95	97.83	0.03	18.51	77.25
tåg	17.11	71.95	97.83	17.11	71.95	97.83	0.03	18.51	77.25
tunnelbana									
spårvagn									
vägtrafik	95.48	100.00	100.00	91.14	99.91	100.00	76.74	94.38	99.18
buss	95.48	100.00	100.00	91.14	99.91	100.00	76.74	94.38	99.18
taxi									
båt									

Simrishamns kommun

Befolkning 19444 (beräknad)

Andel av befolkning (%)	Någon trafik			God trafik			Mycket god trafik		
	1 km	5 km	10 km	1 km	5 km	10 km	1 km	5 km	10 km
samtliga färdmedel	88.29	100.00	100.00	66.75	94.75	100.00			
spårtrafik	22.60	55.53	77.39	5.04	13.46	47.26			
tåg	22.60	55.53	77.39	5.04	13.46	47.26			
tunnelbana									
spårvagn									
vägtrafik	87.83	100.00	100.00	66.28	94.73	100.00			
buss	86.07	99.99	100.00	66.28	94.73	100.00			
taxi	37.71	66.25	81.95						
båt									

Sjöbo kommun

Befolkning 18670 (beräknad)

Andel av befolkning (%)	Någon trafik			God trafik			Mycket god trafik		
	1 km	5 km	10 km	1 km	5 km	10 km	1 km	5 km	10 km
samtliga färdmedel	71.21	99.69	100.00	59.78	97.96	100.00	17.84	51.52	79.34
spårtrafik			5.45			5.45			
tåg			5.45			5.45			
tunnelbana									
spårvagn									
vägtrafik	71.21	99.69	100.00	59.78	97.96	100.00	17.84	51.52	79.34
buss	71.19	99.64	100.00	59.78	97.96	100.00	17.84	51.52	79.34
taxi	0.02	5.96	22.14						
båt									

Skara kommun

Befolkning 18931 (beräknad)

Andel av befolkning (%)	Någon trafik			God trafik			Mycket god trafik		
	1 km	5 km	10 km	1 km	5 km	10 km	1 km	5 km	10 km
samtliga färdmedel	86.17	99.99	100.00	80.66	97.75	100.00	38.97	67.03	89.51
spårtrafik			1.63			1.33			
tåg			1.63			1.33			
tunnelbana									
spårvagn									
vägtrafik	86.17	99.99	100.00	80.66	97.75	100.00	38.97	67.03	89.51
buss	84.69	99.99	100.00	78.99	97.75	100.00	38.97	67.03	89.51
taxi	73.53	92.73	100.00	56.90	70.36	87.99			
båt									

Skellefteå kommun

Befolkning 72205 (beräknad)

Andel av befolkning (%)	Någon trafik			God trafik			Mycket god trafik		
	1 km	5 km	10 km	1 km	5 km	10 km	1 km	5 km	10 km
samtliga färdmedel	89.90	99.85	100.00	74.90	88.01	93.17	29.14	50.12	61.95
spårtrafik	0.70	1.18	1.42						
tåg	0.70	1.18	1.42						
tunnelbana									
spårvagn									
vägtrafik	89.90	99.85	100.00	74.90	88.01	93.17	29.14	50.12	61.95
buss	88.97	99.30	99.92	74.90	88.01	93.17	29.14	50.12	61.95
taxi	26.02	80.93	96.73						
båt									

Skinnskattebergs kommun

Befolkning 4440 (beräknad)

Andel av befolkning (%)	Någon trafik			God trafik			Mycket god trafik		
	1 km	5 km	10 km	1 km	5 km	10 km	1 km	5 km	10 km
samtliga färdmedel	82.43	98.94	100.00	61.19	78.45	98.33			
spårtrafik	30.07	56.76	76.67			0.09			
tåg	30.07	56.76	76.67			0.09			
tunnelbana									
spårvagn									
vägtrafik	82.43	98.94	100.00	61.19	78.45	98.33			
buss	82.43	98.94	100.00	61.19	78.45	98.33			
taxi		0.32	1.53						
båt									

Skurups kommun

Befolkning 15285 (beräknad)

Andel av befolkning (%)	Någon trafik			God trafik			Mycket god trafik		
	1 km	5 km	10 km	1 km	5 km	10 km	1 km	5 km	10 km
samtliga färdmedel	75.68	100.00	100.00	58.70	96.09	100.00			0.82
spårtrafik	37.78	78.55	99.34	37.78	78.55	99.34			
tåg	37.78	78.55	99.34	37.78	78.55	99.34			
tunnelbana									
spårvagn									
vägtrafik	75.68	100.00	100.00	51.86	93.97	100.00			0.82
buss	63.81	99.59	100.00	51.86	93.97	100.00			0.82
taxi	60.43	97.74	100.00						
båt									

Skövde kommun

Befolkning 54145 (beräknad)

Andel av befolkning (%)	Någon trafik			God trafik			Mycket god trafik		
	1 km	5 km	10 km	1 km	5 km	10 km	1 km	5 km	10 km
samtliga färdmedel	93.57	99.86	100.00	87.61	99.25	100.00	58.13	79.54	88.90
spårtrafik	16.71	68.18	84.39	16.71	68.18	84.26			
tåg	16.71	68.18	84.39	16.71	68.18	84.26			
tunnelbana									
spårvagn									
vägtrafik	93.57	99.86	100.00	87.61	99.23	100.00	58.13	79.54	88.90
buss	93.07	99.86	100.00	87.61	99.23	100.00	58.13	79.54	88.90
taxi	46.41	81.75	98.67						
båt									

Smedjebackens kommun

Befolkning 10831 (beräknad)

Andel av befolkning (%)	Någon trafik			God trafik			Mycket god trafik		
	1 km	5 km	10 km	1 km	5 km	10 km	1 km	5 km	10 km
samtliga färdmedel	91.16	98.59	100.00	40.49	70.82	82.47	4.94	21.73	
spårtrafik	14.02	78.27	95.58		4.93	25.85			
tåg	14.02	78.27	95.58		4.93	25.85			
tunnelbana									
spårvagn									
vägtrafik	91.12	98.59	100.00	40.49	70.70	82.38	4.94	21.73	
buss	90.40	98.59	100.00	40.49	70.70	82.38	4.94	21.73	
taxi	75.12	91.31	99.08						
båt									

Sollefteå kommun

Befolkning 19783 (beräknad)

Andel av befolkning (%)	Någon trafik			God trafik			Mycket god trafik		
	1 km	5 km	10 km	1 km	5 km	10 km	1 km	5 km	10 km
samtliga färdmedel	83.32	99.58	99.92	52.37	62.25	69.11	17.92	46.17	53.82
spårtrafik			1.00						
tåg			1.00						
tunnelbana									
spårvagn									
vägtrafik	83.32	99.58	99.92	52.37	62.25	69.11	17.92	46.17	53.82
buss	83.28	99.58	99.92	52.37	62.25	69.11	17.92	46.17	53.82
taxi	3.77	5.36	6.54						
båt									

Sollentuna kommun

Befolkning 69016 (beräknad)

Andel av befolkning (%)	Någon trafik			God trafik			Mycket god trafik		
	1 km	5 km	10 km	1 km	5 km	10 km	1 km	5 km	10 km
samtliga färdmedel	99.40	100.00	100.00	99.37	100.00	100.00	85.05	100.00	100.00
spårtrafik	47.63	100.00	100.00	47.63	100.00	100.00	47.52	100.00	100.00
tåg	47.22	100.00	100.00	47.22	100.00	100.00	47.22	100.00	100.00
tunnelbana	0.41	74.59	100.00	0.41	74.59	100.00	0.30	69.30	100.00
spårvagn		4.08	67.60		4.08	67.60		3.55	67.18
vägtrafik	99.40	100.00	100.00	99.37	100.00	100.00	84.25	100.00	100.00
buss	99.40	100.00	100.00	99.37	100.00	100.00	84.25	100.00	100.00
taxi									
båt			7.05			5.04			

Solna kommun

Befolkning 85878 (beräknad)

Andel av befolkning (%)	Någon trafik			God trafik			Mycket god trafik		
	1 km	5 km	10 km	1 km	5 km	10 km	1 km	5 km	10 km
samtliga färdmedel	100.00	100.00	100.00	99.99	100.00	100.00	99.69	100.00	100.00
spårtrafik	90.60	100.00	100.00	90.60	100.00	100.00	90.57	100.00	100.00
tåg	52.51	100.00	100.00	52.51	100.00	100.00	47.19	100.00	100.00
tunnelbana	67.65	100.00	100.00	67.65	100.00	100.00	67.65	100.00	100.00
spårvagn	52.23	100.00	100.00	52.23	100.00	100.00	41.53	100.00	100.00
vägtrafik	100.00	100.00	100.00	99.99	100.00	100.00	99.48	100.00	100.00
buss	100.00	100.00	100.00	99.99	100.00	100.00	99.48	100.00	100.00
taxi									
båt		64.21	100.00		49.82	100.00			

Sorsele kommun

Befolkning 2533 (beräknad)

Andel av befolkning (%)	Någon trafik			God trafik			Mycket god trafik		
	1 km	5 km	10 km	1 km	5 km	10 km	1 km	5 km	10 km
samtliga färdmedel	80.42	97.63	99.21						
spårtrafik									
tåg									
tunnelbana									
spårvagn									
vägtrafik	80.42	97.63	99.21						
buss	78.44	96.53	98.86						
taxi	34.43	66.44	81.13						
båt									

Sotenäs kommun

Befolkning 8983 (beräknad)

Andel av befolkning (%)	Någon trafik			God trafik			Mycket god trafik		
	1 km	5 km	10 km	1 km	5 km	10 km	1 km	5 km	10 km
samtliga färdmedel	94.83	100.00	100.00	87.18	99.98	100.00			
spårtrafik			0.09						
tåg			0.09						
tunnelbana									
spårvagn									
vägtrafik	94.83	100.00	100.00	87.18	99.98	100.00			
buss	91.70	100.00	100.00	87.18	99.98	100.00			
taxi	41.16	77.57	100.00						
båt			0.70			0.70			

Staffanstorps kommun

Befolkning 24473 (beräknad)

Andel av befolkning (%)	Någon trafik			God trafik			Mycket god trafik		
	1 km	5 km	10 km	1 km	5 km	10 km	1 km	5 km	10 km
samtliga färdmedel	96.25	100.00	100.00	92.74	100.00	100.00	61.77	99.69	100.00
spårtrafik	14.81	40.96	98.50	14.81	40.96	98.50		13.32	97.73
tåg	14.81	40.96	98.50	14.81	40.96	98.50		13.32	97.73
tunnelbana									
spårvagn									
vägtrafik	95.44	100.00	100.00	82.56	100.00	100.00	61.77	99.69	100.00
buss	82.56	100.00	100.00	82.56	100.00	100.00	61.77	99.69	100.00
taxi	90.72	100.00	100.00	26.54	74.19	100.00			
båt									

Stenungsunds kommun

Befolkning 25807 (beräknad)

Andel av befolkning (%)	Någon trafik			God trafik			Mycket god trafik		
	1 km	5 km	10 km	1 km	5 km	10 km	1 km	5 km	10 km
samtliga färdmedel	94.23	100.00	100.00	76.56	99.36	100.00	32.87	82.77	96.94
spårtrafik	20.20	90.10	99.98	20.20	90.10	99.98			
tåg	20.20	90.10	99.98	20.20	90.10	99.98			
tunnelbana									
spårvagn									
vägtrafik	94.23	100.00	100.00	74.99	97.90	100.00	32.87	82.77	96.94
buss	94.23	100.00	100.00	74.99	97.90	100.00	32.87	82.77	96.94
taxi	0.00	25.62	85.91						
båt		0.03	11.37						

Stockholms kommun

Befolkning 928145 (beräknad)

Andel av befolkning (%)	Någon trafik			God trafik			Mycket god trafik		
	1 km	5 km	10 km	1 km	5 km	10 km	1 km	5 km	10 km
samtliga färdmedel	99.89	100.00	100.00	99.88	100.00	100.00	98.66	100.00	100.00
spårtrafik	88.98	100.00	100.00	88.98	100.00	100.00	86.50	100.00	100.00
tåg	23.30	96.49	100.00	23.30	96.49	100.00	21.53	96.12	100.00
tunnelbana	80.50	99.98	100.00	80.50	99.98	100.00	77.63	99.93	100.00
spårvagn	23.83	84.74	99.98	23.83	84.74	99.98	22.60	84.54	99.97
vägtrafik	99.65	100.00	100.00	99.63	100.00	100.00	95.20	100.00	100.00
buss	99.65	100.00	100.00	99.63	100.00	100.00	95.20	100.00	100.00
taxi									
båt	18.42	70.58	96.06	15.05	60.41	87.08			

Storfors kommun

Befolkning 4041 (beräknad)

Andel av befolkning (%)	Någon trafik			God trafik			Mycket god trafik		
	1 km	5 km	10 km	1 km	5 km	10 km	1 km	5 km	10 km
samtliga färdmedel	74.59	95.15	98.79	47.09	78.64	98.66			0.84
spårtrafik	34.89	63.92	75.50			0.54			
tåg	34.89	63.92	75.50			0.54			
tunnelbana									
spårvagn									
vägtrafik	74.59	95.15	98.79	47.09	78.64	98.66			0.84
buss	74.59	95.15	98.79	47.09	78.64	98.66			0.84
taxi			0.30						
båt									

Storumans kommun

Befolkning 5880 (beräknad)

Andel av befolkning (%)	Någon trafik			God trafik			Mycket god trafik		
	1 km	5 km	10 km	1 km	5 km	10 km	1 km	5 km	10 km
samtliga färdmedel	68.52	92.36	97.47	30.17	47.59	49.47			
spårtrafik									
tåg									
tunnelbana									
spårvagn									
vägtrafik	68.52	92.36	97.47	30.17	47.59	49.47			
buss	68.52	92.30	97.28	30.17	47.59	49.47			
taxi	21.68	48.28	51.46						
båt									

Strängnäs kommun

Befolkning 34544 (beräknad)

Andel av befolkning (%)	Någon trafik			God trafik			Mycket god trafik		
	1 km	5 km	10 km	1 km	5 km	10 km	1 km	5 km	10 km
samtliga färdmedel	90.86	99.88	100.00	75.86	91.36	98.81	21.94	49.41	60.84
spårtrafik	22.56	73.24	88.19	22.56	73.24	88.19			
tåg	22.56	73.24	88.19	22.56	73.24	88.19			
tunnelbana									
spårvagn									
vägtrafik	90.86	99.88	100.00	75.86	91.36	98.81	21.94	49.41	60.84
buss	90.86	99.88	100.00	75.86	91.36	98.81	21.94	49.41	60.84
taxi	0.88	21.02	27.94						
båt									

Strömstads kommun

Befolkning 13013 (beräknad)

Andel av befolkning (%)	Någon trafik			God trafik			Mycket god trafik		
	1 km	5 km	10 km	1 km	5 km	10 km	1 km	5 km	10 km
samtliga färdmedel	93.54	99.95	100.00	55.97	86.97	95.58			
spårtrafik	30.62	77.38	91.82						
tåg	30.62	77.38	91.82						
tunnelbana									
spårvagn									
vägtrafik	91.75	97.82	100.00	55.97	86.97	95.58			
buss	91.64	97.82	100.00	55.97	86.97	95.58			
taxi	61.71	91.91	99.20						
båt	27.27	68.24	86.78						

Strömsunds kommun

Befolkning 11801 (beräknad)

Andel av befolkning (%)	Någon trafik			God trafik			Mycket god trafik		
	1 km	5 km	10 km	1 km	5 km	10 km	1 km	5 km	10 km
samtliga färdmedel	73.60	94.45	98.30	27.71	48.78	56.11			
spårtrafik									
tåg									
tunnelbana									
spårvagn									
vägtrafik	73.60	94.45	98.30	27.71	48.78	56.11			
buss	72.56	93.53	98.27	27.71	48.78	56.11			
taxi	44.89	61.99	67.27						
båt									

Sundbybergs kommun

Befolkning 43579 (beräknad)

Andel av befolkning (%)	Någon trafik			God trafik			Mycket god trafik		
	1 km	5 km	10 km	1 km	5 km	10 km	1 km	5 km	10 km
samtliga färdmedel	100.00	100.00	100.00	100.00	100.00	100.00	100.00	100.00	100.00
spårtrafik	91.77	100.00	100.00	91.77	100.00	100.00	91.77	100.00	100.00
tåg	37.83	100.00	100.00	37.83	100.00	100.00	37.83	100.00	100.00
tunnelbana	91.77	100.00	100.00	91.77	100.00	100.00	91.77	100.00	100.00
spårvagn	40.97	100.00	100.00	40.97	100.00	100.00	40.97	100.00	100.00
vägtrafik	100.00	100.00	100.00	100.00	100.00	100.00	100.00	100.00	100.00
buss	100.00	100.00	100.00	100.00	100.00	100.00	100.00	100.00	100.00
taxi									
båt		12.00	100.00			100.00			

Sundsvalls kommun

Befolkning 98132 (beräknad)

Andel av befolkning (%)	Någon trafik			God trafik			Mycket god trafik		
	1 km	5 km	10 km	1 km	5 km	10 km	1 km	5 km	10 km
samtliga färdmedel	95.31	99.97	99.99	81.60	92.84	96.02	58.98	73.53	84.24
spårtrafik	14.50	59.63	77.93	14.15	57.82	75.57			
tåg	14.50	59.63	77.93	14.15	57.82	75.57			
tunnelbana									
spårvagn									
vägtrafik	95.31	99.97	99.99	81.60	92.84	96.02	58.98	73.53	84.24
buss	95.31	99.97	99.99	81.60	92.84	96.02	58.98	73.53	84.24
taxi									
båt									

Sunne kommun

Befolkning 13442 (beräknad)

Andel av befolkning (%)	Någon trafik			God trafik			Mycket god trafik		
	1 km	5 km	10 km	1 km	5 km	10 km	1 km	5 km	10 km
samtliga färdmedel	73.28	97.67	99.93	27.12	56.59	75.34			
spårtrafik	22.36	63.57	88.42	20.11	55.85	73.75			
tåg	22.36	63.57	88.42	20.11	55.85	73.75			
tunnelbana									
spårvagn									
vägtrafik	73.22	97.67	99.93	24.15	48.13	65.52			
buss	73.22	97.67	99.93	24.15	48.13	65.52			
taxi									
båt									

Surahammars kommun

Befolkning 10047 (beräknad)

Andel av befolkning (%)	Någon trafik			God trafik			Mycket god trafik		
	1 km	5 km	10 km	1 km	5 km	10 km	1 km	5 km	10 km
samtliga färdmedel	69.54	98.83	99.84	64.73	98.20	99.84			
spårtrafik	38.58	98.08	99.84	38.58	98.08	99.84			
tåg	38.58	98.08	99.84	38.58	98.08	99.84			
tunnelbana									
spårvagn									
vägtrafik	69.54	98.83	99.84	55.52	82.59	99.72			
buss	69.54	98.83	99.84	55.52	82.59	99.72			
taxi		11.62	67.64						
båt									

Svalövs kommun

Befolkning 13949 (beräknad)

Andel av befolkning (%)	Någon trafik			God trafik			Mycket god trafik		
	1 km	5 km	10 km	1 km	5 km	10 km	1 km	5 km	10 km
samtliga färdmedel	73.85	99.03	100.00	71.90	99.02	100.00	24.55	40.12	83.06
spårtrafik	18.10	51.57	74.21	18.10	51.57	74.21			0.84
tåg	18.10	51.57	74.21	18.10	51.57	74.21			0.84
tunnelbana									
spårvagn									
vägtrafik	73.83	99.03	100.00	71.89	99.00	100.00	24.55	40.12	83.06
buss	73.83	99.03	100.00	71.89	99.00	100.00	24.55	40.12	83.06
taxi			1.56						
båt			0.57						

Svedala kommun

Befolkning 20969 (beräknad)

Andel av befolkning (%)	Någon trafik			God trafik			Mycket god trafik		
	1 km	5 km	10 km	1 km	5 km	10 km	1 km	5 km	10 km
samtliga färdmedel	89.53	100.00	100.00	83.34	99.26	100.00	0.09	6.62	89.36
spårtrafik	20.64	64.28	95.27	20.64	64.28	95.27			1.02
tåg	20.64	64.28	95.27	20.64	64.28	95.27			1.02
tunnelbana									
spårvagn									
vägtrafik	89.53	100.00	100.00	83.34	99.26	100.00	0.09	6.62	89.36
buss	84.85	99.38	100.00	83.34	99.26	100.00	0.09	6.62	89.36
taxi	49.09	90.26	100.00		0.97	31.24			
båt									

Svenljunga kommun

Befolkning 10711 (beräknad)

Andel av befolkning (%)	Någon trafik			God trafik			Mycket god trafik		
	1 km	5 km	10 km	1 km	5 km	10 km	1 km	5 km	10 km
samtliga färdmedel	78.67	97.45	100.00	61.28	79.20	93.23			0.00
spårtrafik			2.55						
tåg			2.55						
tunnelbana									
spårvagn									
vägtrafik	78.67	97.45	100.00	61.28	79.20	93.23			0.00
buss	78.67	97.45	100.00	61.28	79.20	93.23			0.00
taxi		0.72	22.76						
båt									

Säffle kommun

Befolkning 15607 (beräknad)

Andel av befolkning (%)	Någon trafik			God trafik			Mycket god trafik		
	1 km	5 km	10 km	1 km	5 km	10 km	1 km	5 km	10 km
samtliga färdmedel	77.22	97.82	99.96	57.92	85.85	95.26			
spårtrafik	27.32	64.47	75.66						
tåg	27.32	64.47	75.66						
tunnelbana									
spårvagn									
vägtrafik	77.22	97.82	99.96	57.92	85.85	95.26			
buss	76.73	97.42	99.94	57.92	85.85	95.26			
taxi	1.96	7.91	13.14						
båt									

Säters kommun

Befolkning 11069 (beräknad)

Andel av befolkning (%)	Någon trafik			God trafik			Mycket god trafik		
	1 km	5 km	10 km	1 km	5 km	10 km	1 km	5 km	10 km
samtliga färdmedel	95.00	99.63	100.00	58.93	91.86	97.73			0.72
spårtrafik	23.44	49.73	68.05			0.03			
tåg	23.44	49.73	68.05			0.03			
tunnelbana									
spårvagn									
vägtrafik	95.00	99.63	100.00	58.93	91.86	97.73			0.72
buss	93.16	99.63	100.00	58.93	91.86	97.73			0.72
taxi	83.12	99.24	99.91			0.75			
båt									

Sävsjö kommun

Befolkning 11336 (beräknad)

Andel av befolkning (%)	Någon trafik			God trafik			Mycket god trafik		
	1 km	5 km	10 km	1 km	5 km	10 km	1 km	5 km	10 km
samtliga färdmedel	74.03	96.86	99.78	49.75	70.42	95.62			
spårtrafik	35.72	64.01	95.63						
tåg	35.72	64.01	95.63						
tunnelbana									
spårvagn									
vägtrafik	74.03	96.86	99.78	49.75	70.42	95.62			
buss	74.03	96.86	99.78	49.75	70.42	95.62			
taxi									
båt									

Söderhamns kommun

Befolkning 25966 (beräknad)

Andel av befolkning (%)	Någon trafik			God trafik			Mycket god trafik		
	1 km	5 km	10 km	1 km	5 km	10 km	1 km	5 km	10 km
samtliga färdmedel	92.32	99.36	99.99	77.43	92.13	98.01	29.51	56.88	78.29
spårtrafik	9.69	65.12	86.14	5.97	54.46	74.43			
tåg	9.69	65.12	86.14	5.97	54.46	74.43			
tunnelbana									
spårvagn									
vägtrafik	92.32	99.36	99.99	77.43	92.13	98.01	29.51	56.88	78.29
buss	92.32	99.36	99.99	77.43	92.13	98.01	29.51	56.88	78.29
taxi									
båt									

Söderköpings kommun

Befolkning 14543 (beräknad)

Andel av befolkning (%)	Någon trafik			God trafik			Mycket god trafik		
	1 km	5 km	10 km	1 km	5 km	10 km	1 km	5 km	10 km
samtliga färdmedel	71.02	95.43	99.83	56.93	78.09	89.70	0.36	21.21	
spårtrafik		0.53	27.68		0.53	27.68	0.31	21.12	
tåg			2.01			2.01		1.49	
tunnelbana									
spårvagn		0.53	27.65		0.53	27.65	0.31	21.12	
vägtrafik	71.02	95.43	99.83	56.93	78.09	89.70	0.12	11.97	
buss	71.02	95.43	99.83	56.93	78.09	89.70	0.12	11.97	
taxi		1.14	49.46						
båt									

Södertälje kommun

Befolkning 94374 (beräknad)

Andel av befolkning (%)	Någon trafik			God trafik			Mycket god trafik		
	1 km	5 km	10 km	1 km	5 km	10 km	1 km	5 km	10 km
samtliga färdmedel	94.84	99.90	100.00	91.44	99.44	100.00	74.89	80.67	91.96
spårtrafik	23.81	91.22	98.57	23.81	91.22	98.57	7.23	77.04	88.95
tåg	23.81	91.22	98.57	23.81	91.22	98.57	7.23	77.04	88.95
tunnelbana			3.56			3.56			1.52
spårvagn									
vägtrafik	94.84	99.90	100.00	90.62	98.39	100.00	74.89	80.67	91.96
buss	94.84	99.90	100.00	90.62	98.39	100.00	74.89	80.67	91.96
taxi	0.43	1.42	5.27						
båt									

Sölvesborgs kommun

Befolkning 17377 (beräknad)

Andel av befolkning (%)	Någon trafik			God trafik			Mycket god trafik		
	1 km	5 km	10 km	1 km	5 km	10 km	1 km	5 km	10 km
samtliga färdmedel	93.09	100.00	100.00	66.58	95.50	100.00			
spårtrafik	20.83	57.02	92.52	20.83	57.02	92.52			
tåg	20.83	57.02	92.52	20.83	57.02	92.52			
tunnelbana									
spårvagn									
vägtrafik	93.03	99.95	100.00	66.58	95.50	100.00			
buss	93.03	99.95	100.00	66.58	95.50	100.00			
taxi									
båt	2.13	15.68	36.67						

Tanums kommun

Befolkning 12381 (beräknad)

Andel av befolkning (%)	Någon trafik			God trafik			Mycket god trafik		
	1 km	5 km	10 km	1 km	5 km	10 km	1 km	5 km	10 km
samtliga färdmedel	82.55	99.98	100.00	34.17	67.72	84.95			
spårtrafik	2.71	44.34	67.40						
tåg	2.71	44.34	67.40						
tunnelbana									
spårvagn									
vägtrafik	81.92	99.98	100.00	34.17	67.72	84.95			
buss	81.92	99.98	100.00	34.17	67.72	84.95			
taxi	0.00	3.95	23.62						
båt	4.98	19.47	36.52						

Tibro kommun

Befolkning 11155 (beräknad)

Andel av befolkning (%)	Någon trafik			God trafik			Mycket god trafik		
	1 km	5 km	10 km	1 km	5 km	10 km	1 km	5 km	10 km
samtliga färdmedel	85.73	98.54	100.00	52.79	98.25	100.00			
spårtrafik									
tåg									
tunnelbana									
spårvagn									
vägtrafik	85.73	98.54	100.00	52.79	98.25	100.00			
buss	85.73	98.54	100.00	52.79	98.25	100.00			
taxi			0.91						
båt									

Tidaholms kommun

Befolkning 12760 (beräknad)

Andel av befolkning (%)	Någon trafik			God trafik			Mycket god trafik		
	1 km	5 km	10 km	1 km	5 km	10 km	1 km	5 km	10 km
samtliga färdmedel	88.69	99.87	100.00	70.25	88.79	98.26			0.01
spårtrafik			2.59			2.59			
tåg			2.59			2.59			
tunnelbana									
spårvagn									
vägtrafik	88.69	99.87	100.00	70.25	88.79	98.26			0.01
buss	88.68	99.87	100.00	70.25	88.79	98.26			0.01
taxi	40.34	80.48	98.00						
båt									

Tierps kommun

Befolkning 20771 (beräknad)

Andel av befolkning (%)	Någon trafik			God trafik			Mycket god trafik		
	1 km	5 km	10 km	1 km	5 km	10 km	1 km	5 km	10 km
samtliga färdmedel	84.18	98.89	100.00	71.01	93.30	99.02			0.78
spårtrafik	26.98	50.49	63.94	26.98	50.49	63.94			
tåg	26.98	50.49	63.94	26.98	50.49	63.94			
tunnelbana									
spårvagn									
vägtrafik	84.17	98.89	100.00	68.64	89.70	98.90			0.78
buss	84.17	98.89	100.00	68.64	89.70	98.90			0.78
taxi									
båt									

Timrå kommun

Befolkning 18024 (beräknad)

Andel av befolkning (%)	Någon trafik			God trafik			Mycket god trafik		
	1 km	5 km	10 km	1 km	5 km	10 km	1 km	5 km	10 km
samtliga färdmedel	89.59	99.88	100.00	73.31	91.74	96.81	23.09	80.28	
spårtrafik	16.74	62.97	84.33	16.74	62.97	84.33			
tåg	16.74	62.97	84.33	16.74	62.97	84.33			
tunnelbana									
spårvagn									
vägtrafik	89.59	99.88	100.00	73.21	91.74	96.81	23.09	80.28	
buss	89.59	99.88	100.00	73.21	91.74	96.81	23.09	80.28	
taxi									
båt									

Tingsryds kommun

Befolkning 12576 (beräknad)

Andel av befolkning (%)	Någon trafik			God trafik			Mycket god trafik		
	1 km	5 km	10 km	1 km	5 km	10 km	1 km	5 km	10 km
samtliga färdmedel	71.85	96.10	100.00	41.81	63.94	86.09			
spårtrafik			0.59			0.59			
tåg			0.59			0.59			
tunnelbana									
spårvagn									
vägtrafik	71.85	96.10	100.00	41.81	63.94	86.09			
buss	71.85	96.10	100.00	41.81	63.94	86.09			
taxi									
båt									

Tjörns kommun

Befolkning 15544 (beräknad)

Andel av befolkning (%)	Någon trafik			God trafik			Mycket god trafik		
	1 km	5 km	10 km	1 km	5 km	10 km	1 km	5 km	10 km
samtliga färdmedel	96.24	100.00	100.00	73.02	98.92	100.00	11.44	35.65	52.59
spårtrafik		9.52	35.45		9.52	35.45			
tåg		9.52	35.45		9.52	35.45			
tunnelbana									
spårvagn									
vägtrafik	93.89	100.00	100.00	72.03	98.92	100.00	11.44	35.65	52.59
buss	93.89	100.00	100.00	72.03	98.92	100.00	11.44	35.65	52.59
taxi	38.92	94.92	100.00						
båt	6.79	49.31	72.90	1.76	20.12	50.89			

Tomelilla kommun

Befolkning 13333 (beräknad)

Andel av befolkning (%)	Någon trafik			God trafik			Mycket god trafik		
	1 km	5 km	10 km	1 km	5 km	10 km	1 km	5 km	10 km
samtliga färdmedel	67.92	98.30	100.00	56.27	98.06	100.00			0.35
spårtrafik	33.49	73.20	86.26	33.49	73.20	86.26			
tåg	33.49	73.20	86.26	33.49	73.20	86.26			
tunnelbana									
spårvagn									
vägtrafik	66.71	98.30	100.00	55.07	98.00	100.00			0.35
buss	66.41	98.05	100.00	55.07	98.00	100.00			0.35
taxi	0.31	5.36	70.49						
båt									

Torsby kommun

Befolkning 12136 (beräknad)

Andel av befolkning (%)	Någon trafik			God trafik			Mycket god trafik		
	1 km	5 km	10 km	1 km	5 km	10 km	1 km	5 km	10 km
samtliga färdmedel	68.44	98.10	99.72	21.02	48.08	57.16			
spårtrafik	16.34	47.48	55.82						
tåg	16.34	47.48	55.82						
tunnelbana									
spårvagn									
vägtrafik	68.44	98.10	99.72	21.02	48.08	57.16			
buss	68.44	98.10	99.72	21.02	48.08	57.16			
taxi									
båt									

Torsås kommun

Befolkning 7057 (beräknad)

Andel av befolkning (%)	Någon trafik			God trafik			Mycket god trafik		
	1 km	5 km	10 km	1 km	5 km	10 km	1 km	5 km	10 km
samtliga färdmedel	58.13	83.38	96.73	57.16	81.98	91.41			
spårtrafik			0.40			0.40			
tåg			0.40			0.40			
tunnelbana									
spårvagn									
vägtrafik	58.13	83.38	96.73	57.16	81.98	91.02			
buss	58.13	83.38	96.73	57.16	81.98	91.02			
taxi									
båt									

Tranemo kommun

Befolkning 11726 (beräknad)

Andel av befolkning (%)	Någon trafik			God trafik			Mycket god trafik		
	1 km	5 km	10 km	1 km	5 km	10 km	1 km	5 km	10 km
samtliga färdmedel	77.62	99.32	100.00	46.88	82.93	96.85			
spårtrafik	9.59	23.08	71.99						
tåg	9.59	23.08	71.99						
tunnelbana									
spårvagn									
vägtrafik	77.62	99.32	100.00	46.88	82.93	96.85			
buss	77.62	99.32	100.00	46.88	82.93	96.85			
taxi	9.12	13.05	28.97						
båt									

Tranås kommun

Befolkning 18573 (beräknad)

Andel av befolkning (%)	Någon trafik			God trafik			Mycket god trafik		
	1 km	5 km	10 km	1 km	5 km	10 km	1 km	5 km	10 km
samtliga färdmedel	90.81	99.50	100.00	61.06	89.55	97.52			
spårtrafik	30.35	84.47	94.71	30.35	84.47	94.71			
tåg	30.35	84.47	94.71	30.35	84.47	94.71			
tunnelbana									
spårvagn									
vägtrafik	90.81	99.50	100.00	61.06	89.55	97.51			
buss	90.81	99.50	100.00	61.06	89.55	97.51			
taxi									
båt			0.01						

Trelleborgs kommun

Befolkning 43951 (beräknad)

Andel av befolkning (%)	Någon trafik			God trafik			Mycket god trafik		
	1 km	5 km	10 km	1 km	5 km	10 km	1 km	5 km	10 km
samtliga färdmedel	90.57	99.85	100.00	86.62	99.00	100.00	54.19	74.44	82.33
spårtrafik	16.88	69.01	88.86	16.88	69.01	88.86			
tåg	16.88	69.01	88.86	16.88	69.01	88.86			
tunnelbana									
spårvagn									
vägtrafik	90.57	99.85	100.00	86.62	99.00	100.00	54.19	74.44	82.33
buss	89.74	99.84	100.00	86.62	99.00	100.00	54.19	74.44	82.33
taxi	47.48	74.34	91.87						
båt									

Trollhättans kommun

Befolkning 57317 (beräknad)

Andel av befolkning (%)	Någon trafik			God trafik			Mycket god trafik		
	1 km	5 km	10 km	1 km	5 km	10 km	1 km	5 km	10 km
samtliga färdmedel	96.83	100.00	100.00	92.36	98.12	100.00	70.00	89.32	96.89
spårtrafik	14.51	86.27	91.76	14.51	86.27	91.63			
tåg	14.51	86.27	91.76	14.51	86.27	91.63			
tunnelbana									
spårvagn									
vägtrafik	96.83	100.00	100.00	92.36	98.12	100.00	70.00	89.32	96.89
buss	96.83	100.00	100.00	92.36	98.12	100.00	70.00	89.32	96.89
taxi	20.74	88.37	93.65						
båt									

Trosa kommun

Befolkning 12418 (beräknad)

Andel av befolkning (%)	Någon trafik			God trafik			Mycket god trafik		
	1 km	5 km	10 km	1 km	5 km	10 km	1 km	5 km	10 km
samtliga färdmedel	84.00	99.36	100.00	77.77	98.26	99.98			
spårtrafik	16.28	42.03	98.22	16.28	42.03	98.22			
tåg	16.28	42.03	98.22	16.28	42.03	98.22			
tunnelbana									
spårvagn									
vägtrafik	84.00	99.36	100.00	77.77	98.26	99.98			
buss	84.00	99.36	100.00	77.77	98.26	99.98			
taxi	30.79	74.53	99.98						
båt			0.02						

Tyresö kommun

Befolkning 43781 (beräknad)

Andel av befolkning (%)	Någon trafik			God trafik			Mycket god trafik		
	1 km	5 km	10 km	1 km	5 km	10 km	1 km	5 km	10 km
samtliga färdmedel	96.33	100.00	100.00	95.48	100.00	100.00	86.57	98.29	100.00
spårtrafik		85.97	99.78		85.97	99.78		59.87	98.60
tåg		85.97	99.78		85.97	99.78		59.87	98.60
tunnelbana		4.25	91.57		4.25	91.57		0.02	89.79
spårvagn			37.61			37.61			28.80
vägtrafik	96.33	100.00	100.00	95.48	100.00	100.00	86.57	98.29	100.00
buss	96.33	100.00	100.00	95.48	100.00	100.00	86.57	98.29	100.00
taxi									
båt		0.00	40.26			37.75			

Täby kommun

Befolkning 67961 (beräknad)

Andel av befolkning (%)	Någon trafik			God trafik			Mycket god trafik		
	1 km	5 km	10 km	1 km	5 km	10 km	1 km	5 km	10 km
samtliga färdmedel	98.80	100.00	100.00	98.57	100.00	100.00	86.73	100.00	100.00
spårtrafik	64.65	100.00	100.00	64.65	100.00	100.00	43.03	100.00	100.00
tåg	64.65	100.00	100.00	64.65	100.00	100.00	43.03	100.00	100.00
tunnelbana		19.51	87.82		19.51	87.82		19.51	87.82
spårvagn			54.92			54.92			50.47
vägtrafik	98.80	100.00	100.00	98.57	100.00	100.00	85.77	100.00	100.00
buss	98.80	100.00	100.00	98.57	100.00	100.00	85.77	100.00	100.00
taxi									
båt			8.40			2.77			

Töreboda kommun

Befolkning 9583 (beräknad)

Andel av befolkning (%)	Någon trafik			God trafik			Mycket god trafik		
	1 km	5 km	10 km	1 km	5 km	10 km	1 km	5 km	10 km
samtliga färdmedel	79.95	98.38	100.00	51.21	87.42	99.81			0.43
spårtrafik	30.72	62.74	82.36	30.72	58.93	75.40			
tåg	30.72	62.74	82.36	30.72	58.93	75.40			
tunnelbana									
spårvagn									
vägtrafik	79.95	98.38	100.00	51.21	87.42	99.81			0.43
buss	79.95	98.38	100.00	51.21	87.42	99.81			0.43
taxi	36.10	68.77	95.49						
båt									

Uddevalla kommun

Befolkning 55087 (beräknad)

Andel av befolkning (%)	Någon trafik			God trafik			Mycket god trafik		
	1 km	5 km	10 km	1 km	5 km	10 km	1 km	5 km	10 km
samtliga färdmedel	94.44	100.00	100.00	86.35	99.21	100.00	58.59	73.70	84.76
spårtrafik	28.08	76.39	92.20	28.08	76.29	90.22			
tåg	28.08	76.39	92.20	28.08	76.29	90.22			
tunnelbana									
spårvagn									
vägtrafik	94.44	100.00	100.00	86.34	98.99	100.00	58.59	73.70	84.76
buss	94.44	100.00	100.00	86.34	98.99	100.00	58.59	73.70	84.76
taxi	54.08	91.10	99.42						
båt		0.44	1.98		0.44	1.98			

Ulricehamns kommun

Befolkning 23857 (beräknad)

Andel av befolkning (%)	Någon trafik			God trafik			Mycket god trafik		
	1 km	5 km	10 km	1 km	5 km	10 km	1 km	5 km	10 km
samtliga färdmedel	81.60	97.26	99.95	62.39	89.40	99.44	23.36	49.01	65.62
spårtrafik			1.38			1.30			
tåg			1.38			1.30			
tunnelbana									
spårvagn									
vägtrafik	81.60	97.26	99.93	62.39	89.40	99.37	23.36	49.01	65.62
buss	81.60	97.26	99.93	62.39	89.40	99.37	23.36	49.01	65.62
taxi		0.80	10.19						
båt									

Umeå kommun

Befolkning 122927 (beräknad)

Andel av befolkning (%)	Någon trafik			God trafik			Mycket god trafik		
	1 km	5 km	10 km	1 km	5 km	10 km	1 km	5 km	10 km
samtliga färdmedel	95.14	99.85	99.97	86.74	95.72	98.53	63.34	75.60	81.95
spårtrafik	15.07	69.38	81.85	15.07	69.38	81.82			
tåg	15.07	69.38	81.85	15.07	69.38	81.82			
tunnelbana									
spårvagn									
vägtrafik	95.14	99.85	99.97	86.73	95.72	98.53	63.34	75.60	81.95
buss	94.92	99.83	99.96	86.73	95.72	98.53	63.34	75.60	81.95
taxi	4.75	19.22	79.97						
båt									

Upplands-Bro kommun

Befolkning 27535 (beräknad)

Andel av befolkning (%)	Någon trafik			God trafik			Mycket god trafik		
	1 km	5 km	10 km	1 km	5 km	10 km	1 km	5 km	10 km
samtliga färdmedel	92.14	100.00	100.00	88.97	99.18	100.00	66.70	95.69	100.00
spårtrafik	25.77	92.90	99.99	25.77	92.90	99.99		18.55	59.44
tåg	25.77	92.90	99.99	25.77	92.90	99.99		18.55	59.44
tunnelbana			2.38			2.38			0.99
spårvagn									
vägtrafik	92.14	100.00	100.00	88.97	99.18	100.00	66.70	95.69	100.00
buss	92.14	100.00	100.00	88.97	99.18	100.00	66.70	95.69	100.00
taxi									
båt									

Upplands Väsby kommun

Befolkning 44047 (beräknad)

Andel av befolkning (%)	Någon trafik			God trafik			Mycket god trafik		
	1 km	5 km	10 km	1 km	5 km	10 km	1 km	5 km	10 km
samtliga färdmedel	99.27	100.00	100.00	98.58	100.00	100.00	85.29	99.92	100.00
spårtrafik	27.23	99.97	100.00	27.23	99.97	100.00	27.23	99.82	100.00
tåg	27.23	99.97	100.00	27.23	99.97	100.00	27.23	99.82	100.00
tunnelbana			14.86			14.86			10.09
spårvagn									
vägtrafik	99.27	100.00	100.00	98.58	100.00	100.00	85.29	99.92	100.00
buss	99.27	100.00	100.00	98.58	100.00	100.00	85.29	99.92	100.00
taxi									
båt									

Uppsala kommun

Befolkning 213910 (beräknad)

Andel av befolkning (%)	Någon trafik			God trafik			Mycket god trafik		
	1 km	5 km	10 km	1 km	5 km	10 km	1 km	5 km	10 km
samtliga färdmedel	95.64	99.95	100.00	91.50	99.38	100.00	79.66	90.56	95.89
spårtrafik	11.97	68.46	89.21	11.97	68.46	89.21	9.60	63.36	80.18
tåg	11.97	68.46	89.21	11.97	68.46	89.21	9.60	63.36	80.18
tunnelbana									
spårvagn									
vägtrafik	95.64	99.95	100.00	91.50	99.38	100.00	79.66	90.56	95.89
buss	95.64	99.95	100.00	91.50	99.38	100.00	79.66	90.56	95.89
taxi									
båt									

Uppvidinge kommun

Befolkning 9497 (beräknad)

Andel av befolkning (%)	Någon trafik			God trafik			Mycket god trafik		
	1 km	5 km	10 km	1 km	5 km	10 km	1 km	5 km	10 km
samtliga färdmedel	84.29	96.68	99.92	70.56	87.60	98.85			
spårtrafik			0.36			0.36			
tåg			0.36			0.36			
tunnelbana									
spårvagn									
vägtrafik	84.29	96.68	99.92	70.56	87.60	98.85			
buss	84.29	96.68	99.92	70.56	87.60	98.85			
taxi									
båt									

Vadstena kommun

Befolkning 7329 (beräknad)

Andel av befolkning (%)	Någon trafik			God trafik			Mycket god trafik		
	1 km	5 km	10 km	1 km	5 km	10 km	1 km	5 km	10 km
samtliga färdmedel	73.24	87.31	99.13	73.24	87.05	96.64			1.95
spårtrafik			5.35			5.35			
tåg			5.35			5.35			
tunnelbana									
spårvagn									
vägtrafik	73.24	87.31	99.13	73.24	87.05	96.64			1.95
buss	73.24	87.31	99.13	73.24	87.05	96.64			1.95
taxi									
båt									

Vaggeryds kommun

Befolkning 13661 (beräknad)

Andel av befolkning (%)	Någon trafik			God trafik			Mycket god trafik		
	1 km	5 km	10 km	1 km	5 km	10 km	1 km	5 km	10 km
samtliga färdmedel	66.23	92.88	99.63	58.54	78.02	95.86			0.92
spårtrafik	48.33	83.30	95.76	43.81	77.00	93.63			
tåg	48.33	83.30	95.76	43.81	77.00	93.63			
tunnelbana									
spårvagn									
vägtrafik	66.23	92.88	99.63	56.53	73.51	94.69			0.92
buss	66.23	92.88	99.63	56.53	73.51	94.69			0.92
taxi									
båt									

Valdemarsviks kommun

Befolkning 7604 (beräknad)

Andel av befolkning (%)	Någon trafik			God trafik			Mycket god trafik		
	1 km	5 km	10 km	1 km	5 km	10 km	1 km	5 km	10 km
samtliga färdmedel	65.70	87.85	99.34	59.44	80.46	91.00			
spårtrafik									
tåg									
tunnelbana									
spårvagn									
vägtrafik	65.70	87.85	99.34	59.44	80.46	91.00			
buss	65.70	87.85	99.34	59.44	80.46	91.00			
taxi									
båt									

Vallentuna kommun

Befolkning 32531 (beräknad)

Andel av befolkning (%)	Någon trafik			God trafik			Mycket god trafik		
	1 km	5 km	10 km	1 km	5 km	10 km	1 km	5 km	10 km
samtliga färdmedel	93.06	99.98	100.00	84.93	99.88	100.00	60.18	91.51	99.67
spårtrafik	58.50	89.91	99.97	56.96	89.55	99.97	34.99	77.93	90.65
tåg	58.50	89.91	99.97	56.96	89.55	99.97	34.99	77.93	90.65
tunnelbana									
spårvagn									
vägtrafik	92.88	99.98	100.00	80.10	95.94	100.00	57.84	91.51	99.67
buss	92.88	99.98	100.00	80.10	95.94	100.00	57.84	91.51	99.67
taxi									
båt									

Vansbro kommun

Befolkning 6901 (beräknad)

Andel av befolkning (%)	Någon trafik			God trafik			Mycket god trafik		
	1 km	5 km	10 km	1 km	5 km	10 km	1 km	5 km	10 km
samtliga färdmedel	94.13	99.04	99.93	23.40	47.85	80.28			
spårtrafik									
tåg									
tunnelbana									
spårvagn									
vägtrafik	94.13	99.04	99.93	23.40	47.85	80.28			
buss	90.55	96.09	97.06	23.40	47.85	80.28			
taxi	75.51	85.81	90.75						
båt									

Vara kommun

Befolkning 15786 (beräknad)

Andel av befolkning (%)	Någon trafik			God trafik			Mycket god trafik		
	1 km	5 km	10 km	1 km	5 km	10 km	1 km	5 km	10 km
samtliga färdmedel	71.38	98.90	100.00	31.28	65.49	97.43			
spårtrafik	30.03	58.41	81.03	24.53	48.67	76.75			
tåg	30.03	58.41	81.03	24.53	48.67	76.75			
tunnelbana									
spårvagn									
vägtrafik	70.86	98.90	100.00	26.33	53.14	86.62			
buss	70.86	98.90	100.00	26.33	53.14	86.62			
taxi	53.66	89.00	99.51						
båt									

Varbergs kommun

Befolkning 62123 (beräknad)

Andel av befolkning (%)	Någon trafik			God trafik			Mycket god trafik		
	1 km	5 km	10 km	1 km	5 km	10 km	1 km	5 km	10 km
samtliga färdmedel	88.71	99.96	100.00	73.17	89.67	97.35	35.74	62.11	82.14
spårtrafik	14.57	64.72	84.66	10.56	52.50	69.16			
tåg	14.57	64.72	84.66	10.56	52.50	69.16			
tunnelbana									
spårvagn									
vägtrafik	88.69	99.96	100.00	73.17	89.67	97.35	35.74	62.11	82.14
buss	88.08	99.96	100.00	73.17	89.67	97.35	35.74	62.11	82.14
taxi	15.74	35.57	99.06						
båt									

Vaxholms kommun

Befolkning 11723 (beräknad)

Andel av befolkning (%)	Någon trafik			God trafik			Mycket god trafik		
	1 km	5 km	10 km	1 km	5 km	10 km	1 km	5 km	10 km
samtliga färdmedel	92.81	100.00	100.00	87.08	100.00	100.00	51.16	99.79	100.00
spårtrafik		29.66	96.10		29.66	96.10		20.42	91.73
tåg		29.07	95.32		29.07	95.32		19.80	89.99
tunnelbana		0.03	0.92		0.03	0.92		0.03	0.92
spårvagn		0.84	70.37		0.84	70.37		0.67	65.85
vägtrafik	89.06	100.00	100.00	86.73	100.00	100.00	51.16	99.79	100.00
buss	89.06	100.00	100.00	86.73	100.00	100.00	51.16	99.79	100.00
taxi									
båt	51.10	98.95	100.00	17.55	97.25	100.00			

Vellinge kommun

Befolkning 35132 (beräknad)

Andel av befolkning (%)	Någon trafik			God trafik			Mycket god trafik		
	1 km	5 km	10 km	1 km	5 km	10 km	1 km	5 km	10 km
samtliga färdmedel	86.72	100.00	100.00	84.03	100.00	100.00	52.99	96.57	100.00
spårtrafik	3.71	11.59	36.25	3.71	11.59	36.25			10.34
tåg	3.71	11.59	36.25	3.71	11.59	36.25			10.34
tunnelbana									
spårvagn									
vägtrafik	86.72	100.00	100.00	81.79	100.00	100.00	52.99	96.57	100.00
buss	86.37	100.00	100.00	81.79	100.00	100.00	52.99	96.57	100.00
taxi	2.73	19.91	79.23						
båt									

Vetlanda kommun

Befolkning 27451 (beräknad)

Andel av befolkning (%)	Någon trafik			God trafik			Mycket god trafik		
	1 km	5 km	10 km	1 km	5 km	10 km	1 km	5 km	10 km
samtliga färdmedel	85.18	98.44	100.00	65.67	79.03	91.07			0.08
spårtrafik	26.11	61.90	74.16			0.08			
tåg	26.11	61.90	74.16			0.08			
tunnelbana									
spårvagn									
vägtrafik	85.14	98.44	100.00	65.67	79.03	91.07			0.08
buss	85.14	98.44	100.00	65.67	79.03	91.07			0.08
taxi									
båt									

Vilhelmina kommun

Befolkning 6826 (beräknad)

Andel av befolkning (%)	Någon trafik			God trafik			Mycket god trafik		
	1 km	5 km	10 km	1 km	5 km	10 km	1 km	5 km	10 km
samtliga färdmedel	79.01	98.65	99.82	41.40	56.46	59.21			
spårtrafik									
tåg									
tunnelbana									
spårvagn									
vägtrafik	79.01	98.65	99.82	41.40	56.46	59.21			
buss	77.66	96.75	98.93	41.40	56.46	59.21			
taxi	39.80	78.74	87.59						
båt									

Vimmerby kommun

Befolkning 15565 (beräknad)

Andel av befolkning (%)	Någon trafik			God trafik			Mycket god trafik		
	1 km	5 km	10 km	1 km	5 km	10 km	1 km	5 km	10 km
samtliga färdmedel	85.24	98.61	100.00	51.19	85.04	95.07			
spårtrafik	22.78	55.36	78.10						
tåg	22.78	55.36	78.10						
tunnelbana									
spårvagn									
vägtrafik	85.24	98.61	100.00	51.19	85.04	95.07			
buss	85.24	98.61	100.00	51.19	85.04	95.07			
taxi									
båt									

Vindelns kommun

Befolkning 5295 (beräknad)

Andel av befolkning (%)	Någon trafik			God trafik			Mycket god trafik		
	1 km	5 km	10 km	1 km	5 km	10 km	1 km	5 km	10 km
samtliga färdmedel	78.38	96.49	99.83	27.18	49.37	52.94			
spårtrafik	35.83	63.27	70.93						
tåg	35.83	63.27	70.93						
tunnelbana									
spårvagn									
vägtrafik	77.24	96.49	99.83	27.18	49.37	52.94			
buss	77.19	96.47	99.26	27.18	49.37	52.94			
taxi	9.31	14.90	28.61						
båt									

Vingåkers kommun

Befolkning 9012 (beräknad)

Andel av befolkning (%)	Någon trafik			God trafik			Mycket god trafik		
	1 km	5 km	10 km	1 km	5 km	10 km	1 km	5 km	10 km
samtliga färdmedel	90.43	99.81	100.00	69.15	88.76	99.99	0.00	12.28	
spårtrafik	24.70	58.58	82.79	24.70	58.58	82.79			
tåg	24.70	58.58	82.79	24.70	58.58	82.79			
tunnelbana									
spårvagn									
vägtrafik	90.43	99.81	100.00	69.15	88.76	99.99	0.00	12.28	
buss	90.43	99.81	100.00	69.15	88.76	99.99	0.00	12.28	
taxi									
båt									

Vårgårda kommun

Befolkning 11279 (beräknad)

Andel av befolkning (%)	Någon trafik			God trafik			Mycket god trafik		
	1 km	5 km	10 km	1 km	5 km	10 km	1 km	5 km	10 km
samtliga färdmedel	84.27	100.00	100.00	62.42	91.66	100.00	0.19	9.27	
spårtrafik	33.17	57.72	88.45	33.17	57.62	88.13			
tåg	33.17	57.72	88.45	33.17	57.62	88.13			
tunnelbana									
spårvagn									
vägtrafik	84.27	100.00	100.00	62.42	91.65	100.00	0.19	9.27	
buss	84.17	100.00	100.00	62.42	91.65	100.00	0.19	9.27	
taxi	42.18	64.45	95.66						
båt									

Vänerns kommun

Befolkning 39100 (beräknad)

Andel av befolkning (%)	Någon trafik			God trafik			Mycket god trafik		
	1 km	5 km	10 km	1 km	5 km	10 km	1 km	5 km	10 km
samtliga färdmedel	90.08	99.32	100.00	84.25	94.07	99.80	41.79	78.90	84.40
spårtrafik	24.13	78.72	84.80	17.80	67.21	84.04			
tåg	24.13	78.72	84.80	17.80	67.21	84.04			
tunnelbana									
spårvagn									
vägtrafik	90.08	99.32	100.00	84.25	94.07	99.80	41.79	78.90	84.40
buss	90.08	99.32	100.00	84.25	94.07	99.80	41.79	78.90	84.40
taxi	11.34	68.02	83.09						
båt									

Vännäs kommun

Befolkning 8646 (beräknad)

Andel av befolkning (%)	Någon trafik			God trafik			Mycket god trafik		
	1 km	5 km	10 km	1 km	5 km	10 km	1 km	5 km	10 km
samtliga färdmedel	89.88	100.00	100.00	61.38	85.01	97.29			
spårtrafik	47.99	79.75	94.80	13.12	76.12	89.63			
tåg	47.99	79.75	94.80	13.12	76.12	89.63			
tunnelbana									
spårvagn									
vägtrafik	89.88	100.00	100.00	61.38	85.01	97.29			
buss	89.86	100.00	100.00	61.38	85.01	97.29			
taxi	0.02	4.59	74.97						
båt									

Värmdö kommun

Befolkning 42040 (beräknad)

Andel av befolkning (%)	Någon trafik			God trafik			Mycket god trafik		
	1 km	5 km	10 km	1 km	5 km	10 km	1 km	5 km	10 km
samtliga färdmedel	91.72	99.95	99.98	87.04	98.38	99.07	48.48	83.27	96.83
spårtrafik	0.00	1.60	53.56	0.00	1.60	53.56		0.83	41.82
tåg	0.00	1.60	53.48	0.00	1.60	53.48		0.83	41.59
tunnelbana									
spårvagn			21.64			21.64			17.72
vägtrafik	90.15	98.44	99.10	87.04	98.38	99.07	48.48	83.27	96.83
buss	90.15	98.44	99.10	87.04	98.38	99.07	48.48	83.27	96.83
taxi									
båt	3.35	20.92	83.31		1.66	46.57			

Värnamo kommun

Befolkning 33917 (beräknad)

Andel av befolkning (%)	Någon trafik			God trafik			Mycket god trafik		
	1 km	5 km	10 km	1 km	5 km	10 km	1 km	5 km	10 km
samtliga färdmedel	83.95	97.19	99.95	69.87	83.21	96.90	23.27	59.71	67.68
spårtrafik	39.78	83.15	95.94	19.04	59.55	67.10			
tåg	39.78	83.15	95.94	19.04	59.55	67.10			
tunnelbana									
spårvagn									
vägtrafik	83.95	97.19	99.95	69.87	83.21	96.71	23.27	59.71	67.68
buss	83.95	97.19	99.95	69.87	83.21	96.71	23.27	59.71	67.68
taxi									
båt									

Västerviks kommun

Befolkning 36371 (beräknad)

Andel av befolkning (%)	Någon trafik			God trafik			Mycket god trafik		
	1 km	5 km	10 km	1 km	5 km	10 km	1 km	5 km	10 km
samtliga färdmedel	88.71	97.47	99.91	73.84	85.54	93.49	33.56	62.13	67.84
spårtrafik	26.93	73.67	83.29						
tåg	26.93	73.67	83.29						
tunnelbana									
spårvagn									
vägtrafik	88.71	97.47	99.91	73.84	85.54	93.49	33.56	62.13	67.84
buss	88.71	97.47	99.91	73.84	85.54	93.49	33.56	62.13	67.84
taxi									
båt									

Västerås kommun

Befolkning 147163 (beräknad)

Andel av befolkning (%)	Någon trafik			God trafik			Mycket god trafik		
	1 km	5 km	10 km	1 km	5 km	10 km	1 km	5 km	10 km
samtliga färdmedel	94.09	99.62	100.00	90.58	97.88	99.96	78.43	89.58	96.63
spårtrafik	8.01	79.45	94.18	8.01	79.45	94.18			
tåg	8.01	79.45	94.18	8.01	79.45	94.18			
tunnelbana									
spårvagn									
vägtrafik	94.09	99.62	100.00	90.47	97.03	99.96	78.43	89.58	96.63
buss	93.49	99.33	100.00	90.47	97.03	99.96	78.43	89.58	96.63
taxi	32.39	88.23	97.07						
båt									

Växjö kommun

Befolkning 89081 (beräknad)

Andel av befolkning (%)	Någon trafik			God trafik			Mycket god trafik		
	1 km	5 km	10 km	1 km	5 km	10 km	1 km	5 km	10 km
samtliga färdmedel	92.91	99.66	100.00	86.07	95.27	99.55	59.49	76.15	82.05
spårtrafik	11.18	74.23	83.27	9.53	71.76	79.66		0.00	2.12
tåg	11.18	74.23	83.27	9.53	71.76	79.66		0.00	2.12
tunnelbana									
spårvagn									
vägtrafik	92.91	99.66	100.00	86.07	95.27	99.55	59.49	76.14	81.94
buss	92.91	99.66	100.00	86.07	95.27	99.55	59.49	76.14	81.94
taxi									
båt									

Ydre kommun

Befolkning 3683 (beräknad)

Andel av befolkning (%)	Någon trafik			God trafik			Mycket god trafik		
	1 km	5 km	10 km	1 km	5 km	10 km	1 km	5 km	10 km
samtliga färdmedel	61.66	84.50	98.83	48.44	68.78	94.49			
spårtrafik			3.91			3.91			
tåg			3.91			3.91			
tunnelbana									
spårvagn									
vägtrafik	61.66	84.50	98.83	48.44	68.78	94.49			
buss	61.66	84.50	98.83	48.44	68.78	94.49			
taxi									
båt									

Ystads kommun

Befolkning 29387 (beräknad)

Andel av befolkning (%)	Någon trafik			God trafik			Mycket god trafik		
	1 km	5 km	10 km	1 km	5 km	10 km	1 km	5 km	10 km
samtliga färdmedel	90.41	100.00	100.00	84.47	98.19	100.00	39.31	68.40	88.22
spårtrafik	27.56	86.33	95.15	27.56	86.33	95.15			
tåg	27.56	86.33	95.15	27.56	86.33	95.15			
tunnelbana									
spårvagn									
vägtrafik	90.40	100.00	100.00	81.02	97.77	100.00	39.31	68.40	88.22
buss	86.10	100.00	100.00	81.02	97.77	100.00	39.31	68.40	88.22
taxi	4.37	16.36	96.32						
båt									

Åmåls kommun

Befolkning 12799 (beräknad)

Andel av befolkning (%)	Någon trafik			God trafik			Mycket god trafik		
	1 km	5 km	10 km	1 km	5 km	10 km	1 km	5 km	10 km
samtliga färdmedel	88.62	99.84	100.00	72.69	92.23	97.62			
spårtrafik	27.66	79.55	87.80						
tåg	27.66	79.55	87.80						
tunnelbana									
spårvagn									
vägtrafik	88.62	99.84	100.00	72.69	92.23	97.62			
buss	88.62	99.84	100.00	72.69	92.23	97.62			
taxi	27.66	79.55	87.79						
båt									

Ånge kommun

Befolkning 9496 (beräknad)

Andel av befolkning (%)	Någon trafik			God trafik			Mycket god trafik		
	1 km	5 km	10 km	1 km	5 km	10 km	1 km	5 km	10 km
samtliga färdmedel	87.36	98.76	99.95	7.23	22.51	46.45			
spårtrafik	33.77	77.59	89.07						
tåg	33.77	77.59	89.07						
tunnelbana									
spårvagn									
vägtrafik	87.35	98.76	99.95	7.23	22.51	46.45			
buss	87.35	98.76	99.95	7.23	22.51	46.45			
taxi									
båt									

Åre kommun

Befolkning 11133 (beräknad)

Andel av befolkning (%)	Någon trafik			God trafik			Mycket god trafik		
	1 km	5 km	10 km	1 km	5 km	10 km	1 km	5 km	10 km
samtliga färdmedel	87.04	98.62	99.69	57.13	75.68	82.62			
spårtrafik	24.76	67.03	78.58						
tåg	24.76	67.03	78.58						
tunnelbana									
spårvagn									
vägtrafik	86.86	98.62	99.69	57.13	75.68	82.62			
buss	83.61	95.28	96.25	57.13	75.68	82.62			
taxi	27.16	38.05	63.66						
båt									

Årjängs kommun

Befolkning 9972 (beräknad)

Andel av befolkning (%)	Någon trafik			God trafik			Mycket god trafik		
	1 km	5 km	10 km	1 km	5 km	10 km	1 km	5 km	10 km
samtliga färdmedel	53.90	85.74	97.30	35.19	72.81	87.33			
spårtrafik									
tåg									
tunnelbana									
spårvagn									
vägtrafik	53.90	85.74	97.30	35.19	72.81	87.33			
buss	53.90	85.74	97.26	35.19	72.81	87.33			
taxi		0.00	0.70						
båt									

Åsele kommun

Befolkning 2860 (beräknad)

Andel av befolkning (%)	Någon trafik			God trafik			Mycket god trafik		
	1 km	5 km	10 km	1 km	5 km	10 km	1 km	5 km	10 km
samtliga färdmedel	51.43	84.48	91.61						
spårtrafik									
tåg									
tunnelbana									
spårvagn									
vägtrafik	51.43	84.48	91.61						
buss	51.05	83.60	90.07						
taxi	48.08	77.41	86.61						
båt									

Åstorps kommun

Befolkning 15010 (beräknad)

Andel av befolkning (%)	Någon trafik			God trafik			Mycket god trafik		
	1 km	5 km	10 km	1 km	5 km	10 km	1 km	5 km	10 km
samtliga färdmedel	86.46	99.98	100.00	81.92	99.89	100.00	0.01	21.03	
spårtrafik	34.57	99.45	100.00	34.57	99.45	100.00			
tåg	34.57	99.45	100.00	34.57	99.45	100.00			
tunnelbana									
spårvagn									
vägtrafik	86.20	99.98	100.00	73.78	99.37	100.00	0.01	21.03	
buss	86.20	99.98	100.00	73.78	99.37	100.00	0.01	21.03	
taxi		6.37	25.28						
båt									

Åtvidabergs kommun

Befolkning 11580 (beräknad)

Andel av befolkning (%)	Någon trafik			God trafik			Mycket god trafik		
	1 km	5 km	10 km	1 km	5 km	10 km	1 km	5 km	10 km
samtliga färdmedel	80.08	92.04	99.46	60.94	81.37	91.50			
spårtrafik	37.01	69.00	77.69						
tåg	37.01	69.00	77.69						
tunnelbana									
spårvagn									
vägtrafik	79.82	92.02	99.46	60.94	81.37	91.50			
buss	79.82	92.02	99.46	60.94	81.37	91.50			
taxi									
båt									

Älmhults kommun

Befolkning 16646 (beräknad)

Andel av befolkning (%)	Någon trafik			God trafik			Mycket god trafik		
	1 km	5 km	10 km	1 km	5 km	10 km	1 km	5 km	10 km
samtliga färdmedel	81.26	96.50	99.62	58.41	79.92	91.64			
spårtrafik	28.76	72.21	83.66	28.76	72.21	83.57			
tåg	28.76	72.21	83.66	28.76	72.21	83.57			
tunnelbana									
spårvagn									
vägtrafik	81.26	96.48	99.62	58.41	79.88	91.31			
buss	81.26	96.48	99.62	58.41	79.88	91.31			
taxi			0.00						
båt									

Älvdalens kommun

Befolkning 7014 (beräknad)

Andel av befolkning (%)	Någon trafik			God trafik			Mycket god trafik		
	1 km	5 km	10 km	1 km	5 km	10 km	1 km	5 km	10 km
samtliga färdmedel	89.61	97.59	98.83	22.11	48.00	56.84			
spårtrafik									
tåg									
tunnelbana									
spårvagn									
vägtrafik	89.61	97.59	98.83	22.11	48.00	56.84			
buss	86.98	94.48	96.62	22.11	48.00	56.84			
taxi	61.01	87.88	95.32						
båt									

Älvkarleby kommun

Befolkning 9310 (beräknad)

Andel av befolkning (%)	Någon trafik			God trafik			Mycket god trafik		
	1 km	5 km	10 km	1 km	5 km	10 km	1 km	5 km	10 km
samtliga färdmedel	91.99	99.89	100.00	87.51	99.55	100.00			42.72
spårtrafik	28.37	93.80	98.65	28.37	93.80	98.65			
tåg	28.37	93.80	98.65	28.37	93.80	98.65			
tunnelbana									
spårvagn									
vägtrafik	91.88	99.89	100.00	83.57	95.11	100.00			42.72
buss	91.88	99.89	100.00	83.57	95.11	100.00			42.72
taxi									
båt									

Älvsbyns kommun

Befolkning 8177 (beräknad)

Andel av befolkning (%)	Någon trafik			God trafik			Mycket god trafik		
	1 km	5 km	10 km	1 km	5 km	10 km	1 km	5 km	10 km
samtliga färdmedel	78.27	97.58	99.82	40.30	66.10	76.81			
spårtrafik	30.08	65.60	75.25						
tåg	30.08	65.60	75.25						
tunnelbana									
spårvagn									
vägtrafik	78.27	97.58	99.82	40.30	66.10	76.81			
buss	78.22	97.58	99.82	40.30	66.10	76.81			
taxi	39.06	71.62	77.84						
båt									

Ängelholms kommun

Befolkning 41964 (beräknad)

Andel av befolkning (%)	Någon trafik			God trafik			Mycket god trafik		
	1 km	5 km	10 km	1 km	5 km	10 km	1 km	5 km	10 km
samtliga färdmedel	88.58	99.77	100.00	86.12	99.19	100.00	34.32	60.66	91.45
spårtrafik	16.91	74.07	94.42	16.91	74.07	94.42			
tåg	16.91	74.07	94.42	16.91	74.07	94.42			
tunnelbana									
spårvagn									
vägtrafik	88.58	99.77	100.00	86.12	99.19	100.00	34.32	60.66	91.45
buss	88.58	99.77	100.00	86.12	99.19	100.00	34.32	60.66	91.45
taxi			2.63						
båt									

Öckerö kommun

Befolkning 12783 (beräknad)

Andel av befolkning (%)	Någon trafik			God trafik			Mycket god trafik		
	1 km	5 km	10 km	1 km	5 km	10 km	1 km	5 km	10 km
samtliga färdmedel	94.09	99.96	100.00	93.50	99.96	100.00	0.47	89.68	99.89
spårtrafik			0.23			0.23			0.03
tåg									
tunnelbana									
spårvagn			0.23			0.23			0.03
vägtrafik	93.48	99.96	100.00	93.48	99.96	100.00	0.47	89.68	99.89
buss	93.48	99.96	100.00	93.48	99.96	100.00	0.47	89.68	99.89
taxi		0.00	21.83						
båt	29.60	95.91	100.00	13.49	95.45	100.00			

Ödeshögs kommun

Befolkning 5348 (beräknad)

Andel av befolkning (%)	Någon trafik			God trafik			Mycket god trafik		
	1 km	5 km	10 km	1 km	5 km	10 km	1 km	5 km	10 km
samtliga färdmedel	70.03	96.02	100.00	49.64	75.82	88.39			
spårtrafik			0.62			0.62			
tåg			0.62			0.62			
tunnelbana									
spårvagn									
vägtrafik	70.03	96.02	100.00	49.64	75.82	88.35			
buss	70.03	96.02	100.00	49.64	75.82	88.35			
taxi									
båt									

Örebro kommun

Befolkning 146407 (beräknad)

Andel av befolkning (%)	Någon trafik			God trafik			Mycket god trafik		
	1 km	5 km	10 km	1 km	5 km	10 km	1 km	5 km	10 km
samtliga färdmedel									
spårtrafik									
tåg									
tunnelbana									
spårvagn									
vägtrafik									
buss									
taxi									
båt									

Örkelljunga kommun

Befolkning 9937 (beräknad)

Andel av befolkning (%)	Någon trafik			God trafik			Mycket god trafik		
	1 km	5 km	10 km	1 km	5 km	10 km	1 km	5 km	10 km
samtliga färdmedel	69.22	95.70	100.00	69.22	95.39	100.00			
spårtrafik			1.45			0.11			
tåg			1.45			0.11			
tunnelbana									
spårvagn									
vägtrafik	69.22	95.70	100.00	69.22	95.39	100.00			
buss	69.22	95.70	100.00	69.22	95.39	100.00			
taxi			1.33						
båt									

Örnsköldsviks kommun

Befolkning 55903 (beräknad)

Andel av befolkning (%)	Någon trafik			God trafik			Mycket god trafik		
	1 km	5 km	10 km	1 km	5 km	10 km	1 km	5 km	10 km
samtliga färdmedel	83.92	98.41	99.96	65.79	79.96	86.19	15.96	55.42	64.88
spårtrafik	14.45	58.62	69.52	7.90	57.61	68.99			
tåg	14.45	58.62	69.52	7.90	57.61	68.99			
tunnelbana									
spårvagn									
vägtrafik	83.92	98.41	99.96	65.57	79.92	86.17	15.96	55.42	64.88
buss	83.92	98.41	99.96	65.57	79.92	86.17	15.96	55.42	64.88
taxi		0.03	0.15						
båt									

Östersunds kommun

Befolkning 61820 (beräknad)

Andel av befolkning (%)	Någon trafik			God trafik			Mycket god trafik		
	1 km	5 km	10 km	1 km	5 km	10 km	1 km	5 km	10 km
samtliga färdmedel	95.94	99.79	100.00	86.12	94.96	98.43	53.67	78.30	84.87
spårtrafik	20.39	76.78	91.82						
tåg	20.39	76.78	91.82						
tunnelbana									
spårvagn									
vägtrafik	95.94	99.79	100.00	86.12	94.96	98.43	53.67	78.30	84.87
buss	95.69	99.73	99.98	86.12	94.96	98.43	53.67	78.30	84.87
taxi	9.50	18.26	45.75						
båt									

Österåkers kommun

Befolkning 43313 (beräknad)

Andel av befolkning (%)	Någon trafik			God trafik			Mycket god trafik		
	1 km	5 km	10 km	1 km	5 km	10 km	1 km	5 km	10 km
samtliga färdmedel	93.10	100.00	100.00	89.57	99.29	99.87	56.89	91.22	93.98
spårtrafik	34.48	87.08	92.69	34.48	87.08	92.69	27.98	86.64	92.69
tåg	34.48	87.08	92.69	34.48	87.08	92.69	27.98	86.64	92.69
tunnelbana			0.35			0.35			0.35
spårvagn			2.38			2.38			2.27
vägtrafik	90.85	99.61	100.00	83.23	99.29	99.87	51.92	91.22	93.98
buss	90.85	99.61	100.00	83.23	99.29	99.87	51.92	91.22	93.98
taxi									
båt	0.59	9.90	91.99		0.02	61.57			

Östhammars kommun

Befolkning 21792 (beräknad)

Andel av befolkning (%)	Någon trafik			God trafik			Mycket god trafik		
	1 km	5 km	10 km	1 km	5 km	10 km	1 km	5 km	10 km
samtliga färdmedel	84.11	99.89	100.00	67.37	91.64	98.17	21.94	41.46	58.73
spårtrafik		0.02	3.48		0.02	3.48			
tåg		0.02	3.48		0.02	3.48			
tunnelbana									
spårvagn									
vägtrafik	84.11	99.89	100.00	67.08	91.59	98.11	21.94	41.46	58.73
buss	84.11	99.89	100.00	67.08	91.59	98.11	21.94	41.46	58.73
taxi									
båt	4.24	9.52	23.19	4.24	9.52	23.19			

Östra Göinge kommun

Befolkning 14394 (beräknad)

Andel av befolkning (%)	Någon trafik			God trafik			Mycket god trafik		
	1 km	5 km	10 km	1 km	5 km	10 km	1 km	5 km	10 km
samtliga färdmedel	74.92	99.91	100.00	67.97	97.37	100.00	15.68	26.55	85.08
spårtrafik		0.31	25.62		0.31	25.62			
tåg		0.31	25.62		0.31	25.62			
tunnelbana									
spårvagn									
vägtrafik	74.92	99.91	100.00	67.97	97.13	100.00	15.68	26.55	85.08
buss	74.81	99.42	100.00	67.97	97.13	100.00	15.68	26.55	85.08
taxi	8.76	15.51	74.64						
båt									

Överkalix kommun

Befolkning 3400 (beräknad)

Andel av befolkning (%)	Någon trafik			God trafik			Mycket god trafik		
	1 km	5 km	10 km	1 km	5 km	10 km	1 km	5 km	10 km
samtliga färdmedel	81.79	96.97	99.29						
spårtrafik									
tåg									
tunnelbana									
spårvagn									
vägtrafik	81.79	96.97	99.29						
buss	81.79	96.97	99.29						
taxi									
båt									

Övertorneå kommun

Befolkning 4413 (beräknad)

Andel av befolkning (%)	Någon trafik			God trafik			Mycket god trafik		
	1 km	5 km	10 km	1 km	5 km	10 km	1 km	5 km	10 km
samtliga färdmedel	80.53	95.58	98.57						
spårtrafik									
tåg									
tunnelbana									
spårvagn									
vägtrafik	80.53	95.58	98.57						
buss	80.53	95.58	98.57						
taxi	25.65	55.52	66.49						
båt									